



Protokollnummer: 43085602
Auftrags-Nr / Referenz:
Besichtigungsdatum: 15.12.2025
Sachverständiger: David Vogel
Besichtigung durch: David Vogel

Gebrauchtwagendokumentation

Angaben zum Fahrzeug

| | | | |
|-------------------------|------------------------------|--------------------------|-------------------|
| Hersteller / Modell | Opel MOKKA | | |
| Kennzeichen | | Fahrgestellnummer | VXKUSHNSSPW075125 |
| Erstzulassung | 04.12.2023 | Laufleistung (abgelesen) | 23.171 km |
| HSN/TSN | 1889 / ADB 00074 | Kraftstoffart / Zylinder | Benzin / 3 |
| Fahrzeugart | PKW Limousine | Antriebsart | Frontantrieb |
| Schadstoffklasse | EURO6;WLTP;AP;PI/CI; M, N1 I | Getriebe / Anzahl Gänge | Automatik |
| Farbe | Grau Metallic | Besichtigungszustand | ausreichend |
| Leistung / Hubraum | 96 kW / 1.199 ccm | Nächste HU | 12/2027 |
| Wartungsheft / Nachweis | vorhanden / vollständig | Restlauf bis Service | 11 Monat(e) |
| Letzte Wartung | 11/2025 bei 22.769 km | Polsterart | Alcantara/Leder |
| Vorschaden | Keine Feststellbar | Polsterfarbe | Schwarz |
| Nachlackierung | Keine Feststellbar | zul. Gesamtgewicht | 1.740 kg |
| Dokumente | ZB I vorhanden (Kopie) | Anzahl Halter | 1 |
| Schlüssel soll/ist | 2/2 | Anzahl Sitze / Türen | 5 / 5 |

Gebrauchtwagendokumentation

Hauptbereifung

| Achse | Reifengröße | Reifentyp | Hersteller | Profiltiefe | Verkehrstauglichkeit |
|-------|----------------|-------------------------------|------------|-------------|----------------------|
| 1 | 215/55 R18 99V | Sommerreifen auf Leichtmetall | Goodyear | 6mm / 5mm | i.O. |
| 2 | 215/55 R18 99V | Sommerreifen auf Leichtmetall | Goodyear | 6mm / 5mm | i.O. |

Legende: Profiltiefenangabe für Reifen links an erster Stelle, für Reifen rechts an zweiter Stelle der Achse

Ersatz

| Typ | Reifengröße | Reifentyp | Hersteller | Profiltiefe | Ablaufdatum |
|---------|-------------|-----------|------------|-------------|-------------|
| Tirefit | | | | | 03/2029 |

Wertmindernde Faktoren

| Nr. | Bauteilgruppe | Beschreibung |
|-----|------------------|--------------------------------------|
| 1 | Fahrzeugdach | Dach (Harzfleck) - beschädigt |
| 2 | Heckklappe/-tür | Heckklappe (Ca.12 Dellen) - Delle(n) |
| 3 | Tür hinten links | Tür - Delle(n) |

Gebrauchsspuren

| Nr. | Bauteilgruppe | Beschreibung |
|-----|-----------------|---|
| 1 | Stoßfänger vorn | Stoßfänger vorn rechts - Steinschlag - kein Abzug |

Festgestellte Nachlackierungen

TÜV SÜD Auto Service GmbH
Kotzinger Straße 6
83278 Traunstein

Besichtigungsort
Europemobile Retail GmbH
Sägewerkstraße 5
83416 Saaldorf-Surheim

Empfänger
Saaldorf-Surheim
Europemobile Retail GmbH
Sägewerkstraße 5
83416 Saaldorf-Surheim



| Nr. | Ort |
|--------------------|-----|
| Keine feststellbar | |

Der Verschleißzustand sowie evtl. Schäden an der Bereifung sind wertmäßig berücksichtigt.

Hinweise zum Gutachten

Angaben zum Auftrag und zum Begutachtungsumfang:

Es wurde der Auftrag erteilt, eine Fahrzeugbewertung über das beschriebene Fahrzeug zu erstellen.

Fahrzeug-Identifizierung:

- Die Fahrzeug-Identifizierungsnummer (FIN) wurde am Fahrzeug abgelesen und die Übereinstimmung im Verlauf der Besichtigung durch den Unterzeichner mit den vorgelegten Unterlagen festgestellt.

Besichtigungsbedingungen:

- Die Besichtigungsbedingungen waren zur Beurteilung des Fahrzeuges ausreichend.
- Zur Untersuchung des Fahrzeuges standen Hubmittel bzw. eine Grube zur Verfügung.

Probefahrt / Probelauf von Motor und Aggregaten:

- Es wurde eine kurze Bewegungs- und Rangierfahrt auf dem Betriebsgelände durchgeführt.
- Ein Probelauf des Motors wurde durchgeführt.

Vorschäden:

- Am Fahrzeug konnten augenscheinlich keine reparierten Vorschäden festgestellt werden.

Weitere Hinweise und Feststellungen:

- Die getroffene Feststellung beinhalten weder eine Fahrzeugabnahme im Sinne der StVZO, noch im Sinne des Gewährleistungsrechtes.
- Werden Schäden oder Mängel welche erst im Rahmen von Zerlege-/ Diagnosearbeiten oder durch erweiterte Kenntnisse festgestellt, sowie durch verschwiegene Mängel oder arglistige Täuschung hervorgerufen, wird um sofortige Benachrichtigung des Sachverständigen gebeten.
Eine Nachbesichtigung des Fahrzeuges zur Feststellung des Umfanges der Reparaturерweiterung und damit verbundenen Kostenausweitung wird in diesem Fall durch den Sachverständigen umgehend durchgeführt. Die für die Schadenerweiterung ursächlichen Altteile sind bis zur Nachbesichtigung durch den Sachverständigen aufzubewahren.

Unterschrift Sachverständiger (David Vogel)

Vorliegendes Druckexemplar wurde auf elektronischem Wege erzeugt. Der benannte Sachverständige versichert, dass der Inhalt die von ihm getroffenen Feststellungen korrekt wiedergibt. Es ist ohne Originalunterschrift gültig.

TÜV SÜD Auto Service GmbH
Kotzinger Straße 6
83278 Traunstein

Besichtigungsort
Europemobile Retail GmbH
Sägewerkstraße 5
83416 Saaldorf-Surheim

Empfänger
Saaldorf-Surheim
Europemobile Retail GmbH
Sägewerkstraße 5
83416 Saaldorf-Surheim



Übersichtsfotos



Abbildung 1: Schräg vorne



Abbildung 2: Schräg vorne



Abbildung 3: Schräg hinten



Abbildung 4: Schräg hinten



Abbildung 5: Innenraum



Abbildung 6: Innenraum

TÜV SÜD Auto Service GmbH
Kotzinger Straße 6
83278 Traunstein

Besichtigungsort
Europemobile Retail GmbH
Sägewerkstraße 5
83416 Saaldorf-Surheim

Empfänger
Saaldorf-Surheim
Europemobile Retail GmbH
Sägewerkstraße 5
83416 Saaldorf-Surheim

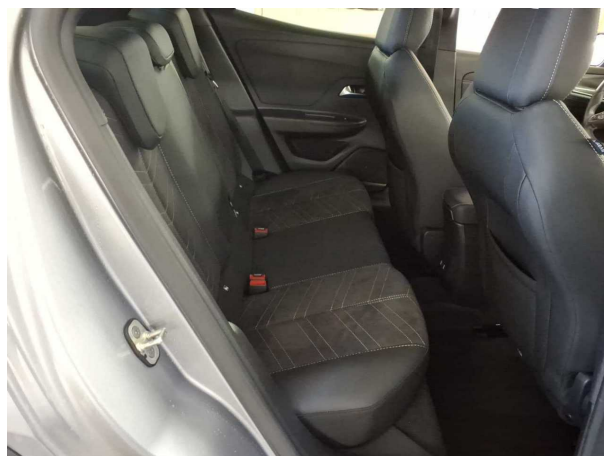

Abbildung 7: Innenraum



Abbildung 8: Innenraum



Abbildung 9: Kombiinstrument



Abbildung 10: Laufleistung



Abbildung 11: Instrumententafel



Abbildung 12: Motorraum

TÜV SÜD Auto Service GmbH
Kotzinger Straße 6
83278 Traunstein

Besichtigungsort
Europemobile Retail GmbH
Sägewerkstraße 5
83416 Saaldorf-Surheim

Empfänger
Saaldorf-Surheim
Europemobile Retail GmbH
Sägewerkstraße 5
83416 Saaldorf-Surheim



Abbildung 13: Motorraum



Abbildung 14: Motorraum



Abbildung 15: Laderaum



Abbildung 16: Laderaum



Abbildung 17: Laderaum



Abbildung 18: FIN

TÜV SÜD Auto Service GmbH
Kotzinger Straße 6
83278 Traunstein

Besichtigungsort
Europemobile Retail GmbH
Sägewerkstraße 5
83416 Saaldorf-Surheim

Empfänger
Saaldorf-Surheim
Europemobile Retail GmbH
Sägewerkstraße 5
83416 Saaldorf-Surheim

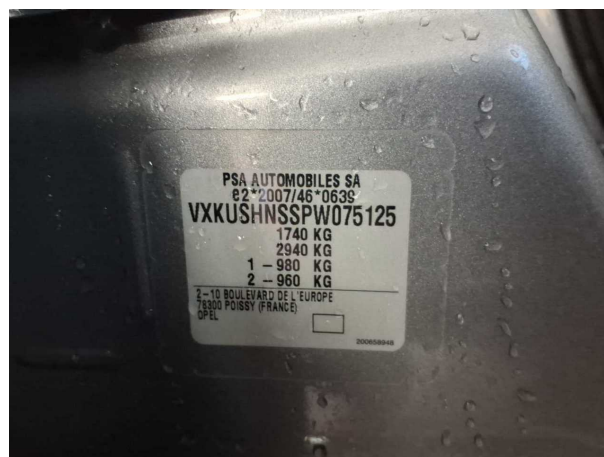

Beschädigungsfotos



Beschädigung #1: Fahrzeugdach: Dach (Harzfleck) - beschädigt



Beschädigung #1: Fahrzeugdach: Dach (Harzfleck) - beschädigt

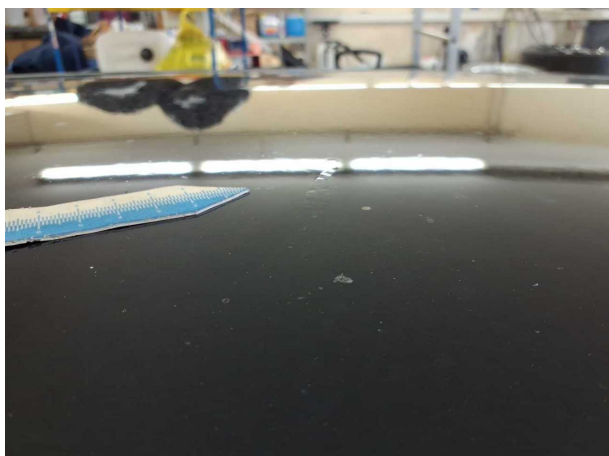

Beschädigung #1: Fahrzeugdach: Dach (Harzfleck) - beschädigt

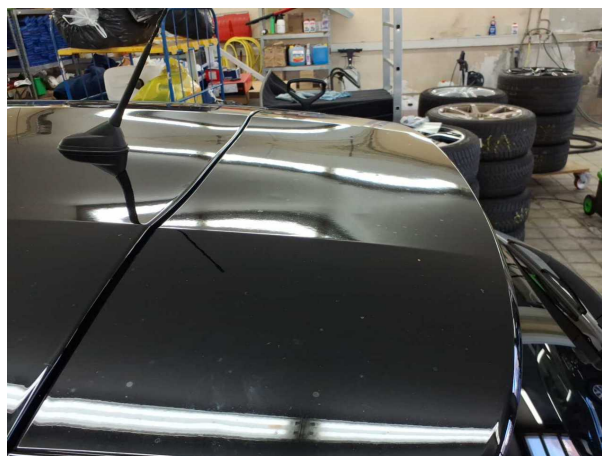

Beschädigung #2: Heckklappe/-tür: Heckklappe (Ca.12 Dellen) - Delle(n)



Beschädigung #2: Heckklappe/-tür: Heckklappe (Ca.12 Dellen) - Delle(n)



Beschädigung #2: Heckklappe/-tür: Heckklappe (Ca.12 Dellen) - Delle(n)

TÜV SÜD Auto Service GmbH
Kotzinger Straße 6
83278 Traunstein

Besichtigungsort
Europemobile Retail GmbH
Sägewerkstraße 5
83416 Saaldorf-Surheim

Empfänger
Saaldorf-Surheim
Europemobile Retail GmbH
Sägewerkstraße 5
83416 Saaldorf-Surheim



Beschädigung #3: Tür hinten links: Tür - Delle(n)



Beschädigung #3: Tür hinten links: Tür - Delle(n)

TÜV SÜD Auto Service GmbH
Kotzinger Straße 6
83278 Traunstein

Besichtigungsort
Europemobile Retail GmbH
Sägewerkstraße 5
83416 Saaldorf-Surheim

Empfänger
Saaldorf-Surheim
Europemobile Retail GmbH
Sägewerkstraße 5
83416 Saaldorf-Surheim



Checkliste

| Vorhanden | Name |
|-------------------------------------|---|
| <input checked="" type="checkbox"/> | Abgasanlage (optisches Erscheinungsbild) |
| <input type="checkbox"/> | Anhängevorrichtung-Funktion/Zustand |
| <input checked="" type="checkbox"/> | Bremsanlage (optisches Erscheinungsbild) |
| <input checked="" type="checkbox"/> | Dämpfer (Sichtprüfung) Zustand |
| <input type="checkbox"/> | Einparkhilfesystem-Funktion |
| <input checked="" type="checkbox"/> | Federn/Luftbalg (Sichtprüfung) Zustand |
| <input checked="" type="checkbox"/> | Fehlerspeicherauslese |
| <input checked="" type="checkbox"/> | Fensterheber funktionsfähig |
| <input checked="" type="checkbox"/> | Front-/Heckwischer Zustand/Funktion |
| <input checked="" type="checkbox"/> | Heizung/Klima funktionfähig |
| <input type="checkbox"/> | Hochvoltsystem-(Sichtprüfung)-Zustand |
| <input checked="" type="checkbox"/> | Innenraum allgemein Zustand/ Erscheinungsbild |
| <input checked="" type="checkbox"/> | Keilrippenriemen Zustand/Erscheinungsbild |
| <input checked="" type="checkbox"/> | Koffer-/Laderaum Zustand/Erscheinungsbild |
| <input checked="" type="checkbox"/> | Kombiinstrument mit Fahrzeuganzeigen |
| <input checked="" type="checkbox"/> | Kraftstoffsystem (Sichtprüfung) Zustand |
| <input type="checkbox"/> | Ladekabel-(Sichtprüfung)-Zustand |
| <input type="checkbox"/> | Lenkradheizung-Funktion |
| <input checked="" type="checkbox"/> | Lichtanlage funktionsfähig |
| <input checked="" type="checkbox"/> | Lichtanlage Zustand/ Erscheinungsbild |
| <input checked="" type="checkbox"/> | Motor (Sichtprüfung) Sauberkeit/Dichtheit |
| <input checked="" type="checkbox"/> | Motor startet eigenständig |
| <input checked="" type="checkbox"/> | Polster Zustand/ Erscheinungsbild |
| <input type="checkbox"/> | Schiebedach-/Verdeck-funktionsfähig |
| <input type="checkbox"/> | Sitzbelüftung-Funktion |
| <input type="checkbox"/> | Sitzheizung-Funktion |
| <input checked="" type="checkbox"/> | Sitzverstellung el./man. Funktion |
| <input checked="" type="checkbox"/> | Spiegel Funktion und Erscheinungsbild |
| <input checked="" type="checkbox"/> | Verglasung Zustand/ Erscheinungsbild |