



Protokollnummer: 42752474
Auftrags-Nr / Referenz:
Besichtigungsdatum: 26.11.2025
Sachverständiger: David Vogel
Besichtigung durch: David Vogel

Gebrauchtwagendokumentation

Angaben zum Fahrzeug

Hersteller / Modell	CUPRA FORMENTOR		
Kennzeichen		Fahrgestellnummer	VSSZZZKM4PR107266
Erstzulassung	29.09.2023	Laufleistung (abgelesen)	30.918 km
HSN/TSN	7593 / ARG 00067	Kraftstoffart / Zylinder	Benzin / 4
Fahrzeugart	PKW Limousine	Antriebsart	Allradantrieb
Schadstoffklasse	EURO6;WLTP;AP;PI/CI; M, N1 I	Getriebe / Anzahl Gänge	Automatik
Farbe	Grau Metallic	Besichtigungszustand	ausreichend
Leistung / Hubraum	228 kW / 1.984 ccm	Nächste HU	09/2026
Wartungsheft / Nachweis	nicht vorhanden	Restlauf bis Service	29.200 km
Letzte Wartung	11/2025 bei 30.072 km	Polsterart	Stoff/Leder Kombination
Vorschaden	Keine Feststellbar	Polsterfarbe	Schwarz
Nachlackierung	Keine Feststellbar	zul. Gesamtgewicht	2.140 kg
Dokumente	ZB I vorhanden (Kopie)	Anzahl Halter	unbekannt
Schlüssel soll/ist	2/2	Anzahl Sitze / Türen	5 / 5

Gebrauchtwagendokumentation

Hauptbereifung

Achse	Reifengröße	Reifentyp	Hersteller	Profiltiefe	Verkehrstauglichkeit
1	245/40 R19 98V	Winterreifen auf Leichtmetall	Hankook	5mm / 5mm	i.O.
2	245/40 R19 98V	Winterreifen auf Leichtmetall	Hankook	5mm / 5mm	i.O.

Zusatzbereifung

Achse	Reifengröße	Reifentyp	Hersteller	Profiltiefe	Verkehrstauglichkeit
1	245/40 R19 94W	Sommerreifen auf ohne	Bridgestone	6mm / 6mm	i.O.
2	245/40 R19 94W	Sommerreifen auf ohne	Bridgestone	6mm / 6mm	i.O.

Legende: Profiltiefenangabe für Reifen links an erster Stelle, für Reifen rechts an zweiter Stelle der Achse

Ersatz

Typ	Reifengröße	Reifentyp	Hersteller	Profiltiefe	Ablaufdatum
Notrad	125/70 R18 99M	Sommerreifen auf Stahl	Sonstige	3	

Wertmindernde Faktoren

Nr.	Bauteilgruppe	Beschreibung
1	Heckklappe/-tür	Heckklappe - Delle(n)
2	Verkleidungen/Abdeckungen	Heckdeckel, Innenverkleidung - Kratzer

Gebrauchsspuren



Nr.	Bauteilgruppe	Beschreibung
1	Verglasung	Frontscheibe - Steinschlag - kein Abzug
2	Außenspiegel rechts	Abdeckkappe - Steinschlag - kein Abzug

Fehlteile

Fehlteil
Unterlagen - Bordbuchmappe
Unterlagen - Serviceheft
Summe (netto)

Festgestellte Nachlackierungen

Nr.	Ort
	Keine feststellbar

Der Verschleißzustand sowie evtl. Schäden an der Bereifung sind wertmäßig berücksichtigt.

Hinweise zum Gutachten

Angaben zum Auftrag und zum Begutachtungsumfang:

Es wurde der Auftrag erteilt, eine Fahrzeugbewertung über das beschriebene Fahrzeug zu erstellen.

Fahrzeug-Identifizierung:

- Die Fahrzeug-Identifizierungsnummer (FIN) wurde am Fahrzeug abgelesen und die Übereinstimmung im Verlauf der Besichtigung durch den Unterzeichner mit den vorgelegten Unterlagen festgestellt.

Besichtigungsbedingungen:

- Die Besichtigungsbedingungen waren zur Beurteilung des Fahrzeuges ausreichend.
- Zur Untersuchung des Fahrzeuges standen Hubmittel bzw. eine Grube zur Verfügung.

Probefahrt / Probelauf von Motor und Aggregaten:

- Es wurde eine kurze Bewegungs- und Rangierfahrt auf dem Betriebsgelände durchgeführt.
- Ein Probelauf des Motors wurde durchgeführt.

Vorschäden:

- Am Fahrzeug konnten augenscheinlich keine reparierten Vorschäden festgestellt werden.

Weitere Hinweise und Feststellungen:

- Die getroffene Feststellung beinhalten weder eine Fahrzeugabnahme im Sinne der StVZO, noch im Sinne des Gewährleistungsrechtes.
- Werden Schäden oder Mängel welche erst im Rahmen von Zerlege-/ Diagnosearbeiten oder durch erweiterte Kenntnisse festgestellt, sowie durch verschwiegene Mängel oder arglistige Täuschung hervorgerufen, wird um sofortige Benachrichtigung des Sachverständigen gebeten.

Eine Nachbesichtigung des Fahrzeuges zur Feststellung des Umfanges der Reparaturerweiterung und damit verbundenen Kostenausweitung wird in diesem Fall durch den Sachverständigen umgehend durchgeführt. Die für die Schadenerweiterung ursächlichen Altteile sind bis zur Nachbesichtigung durch den Sachverständigen aufzubewahren.

TÜV SÜD Auto Partner GmbH
Wiesenring 2
04159 Leipzig

Besichtigungsort
Europemobile Retail GmbH
Sägewerkstraße 5
83416 Saaldorf-Surheim

Empfänger
Saaldorf-Surheim
Europemobile Retail GmbH
Sägewerkstraße 5
83416 Saaldorf-Surheim



Vogel David

Unterschrift Sachverständiger (David Vogel)

Vorliegendes Druckexemplar wurde auf elektronischem Wege erzeugt. Der benannte Sachverständige versichert, dass der Inhalt die von ihm getroffenen Feststellungen korrekt wiedergibt. Es ist ohne Originalunterschrift gültig.

TÜV SÜD Auto Partner GmbH
Wiesenring 2
04159 Leipzig

Besichtigungsort
Europemobile Retail GmbH
Sägewerkstraße 5
83416 Saaldorf-Surheim

Empfänger
Saaldorf-Surheim
Europemobile Retail GmbH
Sägewerkstraße 5
83416 Saaldorf-Surheim



Übersichtsfotos



Abbildung 1: Schräg vorne



Abbildung 2: Schräg vorne



Abbildung 3: Schräg hinten



Abbildung 4: Schräg hinten



Abbildung 5: Innenraum



Abbildung 6: Innenraum

TÜV SÜD Auto Partner GmbH
Wiesenring 2
04159 Leipzig

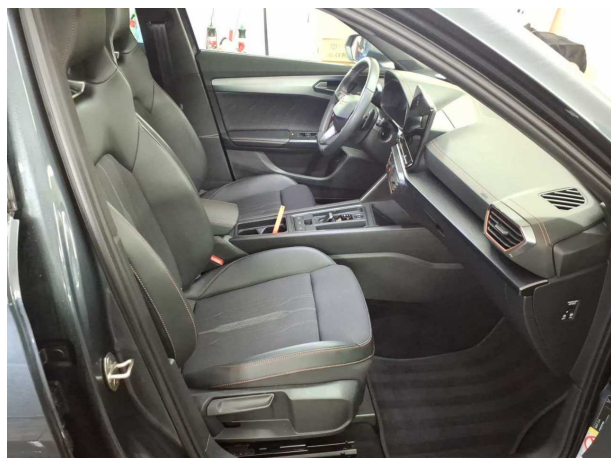
Besichtigungsort
Europemobile Retail GmbH
Sägewerkstraße 5
83416 Saaldorf-Surheim

Empfänger
Saaldorf-Surheim
Europemobile Retail GmbH
Sägewerkstraße 5
83416 Saaldorf-Surheim



Abbildung 7: Innenraum



Abbildung 8: Innenraum



Abbildung 9: Innenraum



Abbildung 10: Kombiinstrument



Abbildung 11: Laufleistung



Abbildung 12: Instrumententafel

TÜV SÜD Auto Partner GmbH
Wiesenring 2
04159 Leipzig

Besichtigungsort
Europemobile Retail GmbH
Sägewerkstraße 5
83416 Saaldorf-Surheim

Empfänger
Saaldorf-Surheim
Europemobile Retail GmbH
Sägewerkstraße 5
83416 Saaldorf-Surheim



Abbildung 13: Motorraum



Abbildung 14: Motorraum

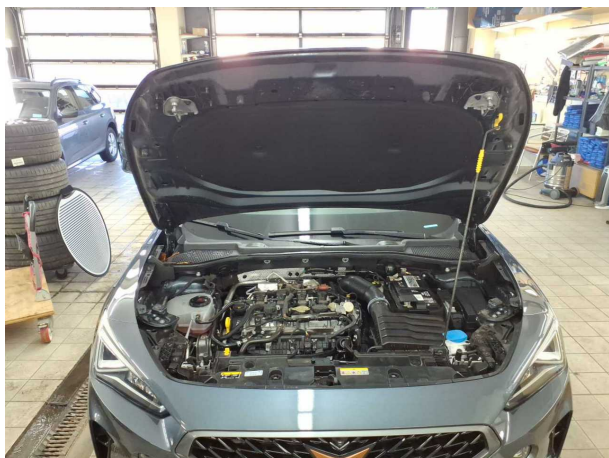

Abbildung 15: Motorraum



Abbildung 16: Laderaum



Abbildung 17: Laderaum



Abbildung 18: FIN

TÜV SÜD Auto Partner GmbH
Wiesenring 2
04159 Leipzig

Besichtigungsort
Europemobile Retail GmbH
Sägewerkstraße 5
83416 Saaldorf-Surheim

Empfänger
Saaldorf-Surheim
Europemobile Retail GmbH
Sägewerkstraße 5
83416 Saaldorf-Surheim



Abbildung 19: FIN

Beschädigungsfotos

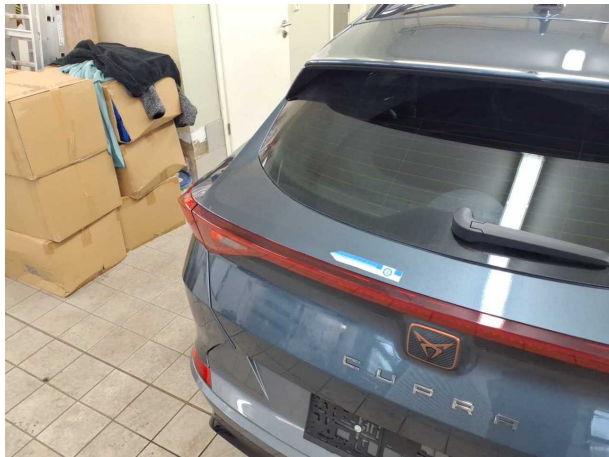

Beschädigung #1: Heckklappe/-tür: Heckklappe - Delle(n)



Beschädigung #1: Heckklappe/-tür: Heckklappe - Delle(n)



Beschädigung #2: Verkleidungen/Abdeckungen: Heckdeckel, Innenverkleidung - Kratzer



Beschädigung #2: Verkleidungen/Abdeckungen: Heckdeckel, Innenverkleidung - Kratzer



Beschädigung #2: Verkleidungen/Abdeckungen: Heckdeckel, Innenverkleidung - Kratzer



Beschädigung #2: Verkleidungen/Abdeckungen: Heckdeckel, Innenverkleidung - Kratzer



Checkliste

Vorhanden	Name
<input checked="" type="checkbox"/>	Abgasanlage (optisches Erscheinungsbild)
<input type="checkbox"/>	Anhängevorrichtung-Funktion/Zustand
<input checked="" type="checkbox"/>	Bremsanlage (optisches Erscheinungsbild)
<input checked="" type="checkbox"/>	Dämpfer (Sichtprüfung) Zustand
<input type="checkbox"/>	Einparkhilfesystem-Funktion
<input checked="" type="checkbox"/>	Federn/Luftbalg (Sichtprüfung) Zustand
<input type="checkbox"/>	Fehlerspeicherauslese
<input checked="" type="checkbox"/>	Fensterheber funktionsfähig
<input checked="" type="checkbox"/>	Front-/Heckwischer Zustand/Funktion
<input checked="" type="checkbox"/>	Heizung/Klima funktionsfähig
<input type="checkbox"/>	Hochvoltssystem-(Sichtprüfung)-Zustand
<input checked="" type="checkbox"/>	Innenraum allgemein Zustand/ Erscheinungsbild
<input checked="" type="checkbox"/>	Keilrippenriemen Zustand/Erscheinungsbild
<input type="checkbox"/>	Koffer-/Laderaum Zustand/Erscheinungsbild
<input checked="" type="checkbox"/>	Kombiinstrument mit Fahrzeuganzeigen
<input checked="" type="checkbox"/>	Kraftstoffsystem (Sichtprüfung) Zustand
<input type="checkbox"/>	Ladekabel-(Sichtprüfung)-Zustand
<input type="checkbox"/>	Lenkradheizung-Funktion
<input checked="" type="checkbox"/>	Lichtanlage funktionsfähig
<input checked="" type="checkbox"/>	Lichtanlage Zustand/ Erscheinungsbild
<input checked="" type="checkbox"/>	Motor (Sichtprüfung) Sauberkeit/Dichtheit
<input checked="" type="checkbox"/>	Motor startet eigenständig
<input checked="" type="checkbox"/>	Polster Zustand/ Erscheinungsbild
<input type="checkbox"/>	Schiebedach-/Verdeck-funktionsfähig
<input type="checkbox"/>	Sitzbelüftung-Funktion
<input checked="" type="checkbox"/>	Sitzheizung Funktion
<input checked="" type="checkbox"/>	Sitzverstellung el./man. Funktion
<input checked="" type="checkbox"/>	Spiegel Funktion und Erscheinungsbild
<input checked="" type="checkbox"/>	Verglasung Zustand/ Erscheinungsbild