



Protokollnummer: 43374157
Auftrags-Nr / Referenz:
Besichtigungsdatum: 13.01.2026
Sachverständiger: David Vogel
Besichtigung durch: David Vogel

Gebrauchtwagendokumentation

Angaben zum Fahrzeug

Hersteller / Modell	Volkswagen TAIGO		
Kennzeichen		Fahrgestellnummer	WVGZZZCSZPY087649
Erstzulassung	24.08.2023	Laufleistung (abgelesen)	21.761 km
HSN/TSN	0603 / CQN 00036	Kraftstoffart / Zylinder	Benzin / 4
Fahrzeugart	PKW Limousine	Antriebsart	Frontantrieb
Schadstoffklasse	EURO6;WLTP;AP;PI/CI; M, N1 I	Getriebe / Anzahl Gänge	Automatik
Farbe	Schwarz Metallic	Besichtigungszustand	ausreichend
Leistung / Hubraum	110 kW / 1.498 ccm	Nächste HU	08/2026
Wartungsheft / Nachweis	digitaler Nachweis / unvollstän...	Restlauf bis Service	8.300 km
Letzte Wartung		Polsterart	Stoff
Vorschaden	Feststellbar	Polsterfarbe	Schwarz-Grau
Nachlackierung	Keine Feststellbar	zul. Gesamtgewicht	1.750 kg
Dokumente	ZB I vorhanden (Kopie)	Anzahl Halter	unbekannt
Schlüssel soll/ist	2/2	Anzahl Sitze / Türen	5 / 5

Gebrauchtwagendokumentation

Hauptbereifung

Achse	Reifengröße	Reifentyp	Hersteller	Profiltiefe	Verkehrstauglichkeit
1	215/45 R18 93V	Winterreifen auf Leichtmetall	Sonstige	7mm / 7mm	i.O.
2	215/45 R18 93V	Winterreifen auf Leichtmetall	Sonstige	7mm / 7mm	i.O.

Zusatzbereifung

Achse	Reifengröße	Reifentyp	Hersteller	Profiltiefe	Verkehrstauglichkeit
1	215/45 R18 89V	Sommerreifen auf ohne	Hankook	7mm / 6mm	i.O.
2	215/45 R18 89V	Sommerreifen auf ohne	Hankook	6mm / 6mm	i.O.

Legende: Profiltiefenangabe für Reifen links an erster Stelle, für Reifen rechts an zweiter Stelle der Achse

Ersatz

Typ	Reifengröße	Reifentyp	Hersteller	Profiltiefe	Ablaufdatum
Tirefit					04/2027



Wertmindernde Faktoren

Nr.	Bauteilgruppe	Beschreibung
1	Fahrzeugdach	Antennenstab - gebrochen / gerissen
2	Heckleuchte	Heckleuchte - gebrochen / gerissen
3	Karosserie	Unterbodenverkleidung - verkratzt / verschürft
4	Motorhaube	Motorhaube - Lackmangel
5	Rad/Reifen	Leichtmetallfelge vorn links - verkratzt / verschürft
6	Stossfänger vorn	Stossfänger vorn - verkratzt / verschürft

Gebrauchsspuren

Nr.	Bauteilgruppe	Beschreibung
1	Heckklappe/-tür	Verkleidung Standard unten - Kratzer - kein Abzug
2	Verglasung	Frontscheibe - Steinschlag - kein Abzug

Vorschäden

Nr.	Vorschaden
1	Heck, fachgerecht repariert, Reparurrechnung vorhanden, vom 19.03.2025

Festgestellte Nachlackierungen

Nr.	Ort
	Keine feststellbar

Der Verschleißzustand sowie evtl. Schäden an der Bereifung sind wertmäßig berücksichtigt.

Hinweise zum Gutachten

Angaben zum Auftrag und zum Begutachtungsumfang:

Es wurde der Auftrag erteilt, eine Fahrzeugbewertung über das beschriebene Fahrzeug zu erstellen.

Fahrzeug-Identifizierung:

- Die Fahrzeug-Identifizierungsnummer (FIN) wurde am Fahrzeug abgelesen und die Übereinstimmung im Verlauf der Besichtigung durch den Unterzeichner mit den vorgelegten Unterlagen festgestellt.

Besichtigungsbedingungen:

- Die Besichtigungsbedingungen waren zur Beurteilung des Fahrzeuges ausreichend.
- Zur Untersuchung des Fahrzeuges standen Hubmittel bzw. eine Grube zur Verfügung.

Probefahrt / Probelauf von Motor und Aggregaten:

- Es wurde eine kurze Bewegungs- und Rangierfahrt auf dem Betriebsgelände durchgeführt.
- Ein Probelauf des Motors wurde durchgeführt.

Vorschäden:

- Am Fahrzeug wurden sach- und fachgerecht reparierte Vorschäden festgestellt.
- Eine ggf. angefallene merkantile Wertminderung wurde dem Sachverständigen nicht bekannt gegeben und findet daher in diesem Produkt keine Berücksichtigung.

TÜV SÜD Auto Service GmbH
Kotzinger Straße 6
83278 Traunstein

Besichtigungsort
Europemobile Retail GmbH
Sägewerkstraße 5
83416 Saaldorf-Surheim

Empfänger
Saaldorf-Surheim
Europemobile Retail GmbH
Sägewerkstraße 5
83416 Saaldorf-Surheim



Weitere Hinweise und Feststellungen:

- Die getroffene Feststellung beinhalten weder eine Fahrzeugabnahme im Sinne der StVZO, noch im Sinne des Gewährleistungsrechtes.
- Werden Schäden oder Mängel welche erst im Rahmen von Zerlege-/ Diagnosearbeiten oder durch erweiterte Kenntnisse festgestellt, sowie durch verschwiegene Mängel oder arglistige Täuschung hervorgerufen, wird um sofortige Benachrichtigung des Sachverständigen gebeten.

Eine Nachbesichtigung des Fahrzeuges zur Feststellung des Umfanges der Reparaturweiterung und damit verbundenen Kostenausweitung wird in diesem Fall durch den Sachverständigen umgehend durchgeführt. Die für die Schadenerweiterung ursächlichen Altteile sind bis zur Nachbesichtigung durch den Sachverständigen aufzubewahren.

A handwritten signature in blue ink, reading 'David Vogel'.

Unterschrift Sachverständiger (David Vogel)

Vorliegendes Druckexemplar wurde auf elektronischem Wege erzeugt. Der benannte Sachverständige versichert, dass der Inhalt die von ihm getroffenen Feststellungen korrekt wiedergibt. Es ist ohne Originalunterschrift gültig.

TÜV SÜD Auto Service GmbH
Kotzinger Straße 6
83278 Traunstein

Besichtigungsort
Europemobile Retail GmbH
Sägewerkstraße 5
83416 Saaldorf-Surheim

Empfänger
Saaldorf-Surheim
Europemobile Retail GmbH
Sägewerkstraße 5
83416 Saaldorf-Surheim



Übersichtsfotos



Abbildung 1: Schräg vorne



Abbildung 2: Schräg vorne



Abbildung 3: Schräg hinten



Abbildung 4: Schräg hinten



Abbildung 5: Innenraum



Abbildung 6: Innenraum

TÜV SÜD Auto Service GmbH
Kotzinger Straße 6
83278 Traunstein

Besichtigungsort
Europemobile Retail GmbH
Sägewerkstraße 5
83416 Saaldorf-Surheim

Empfänger
Saaldorf-Surheim
Europemobile Retail GmbH
Sägewerkstraße 5
83416 Saaldorf-Surheim



Abbildung 7: Innenraum



Abbildung 8: Innenraum

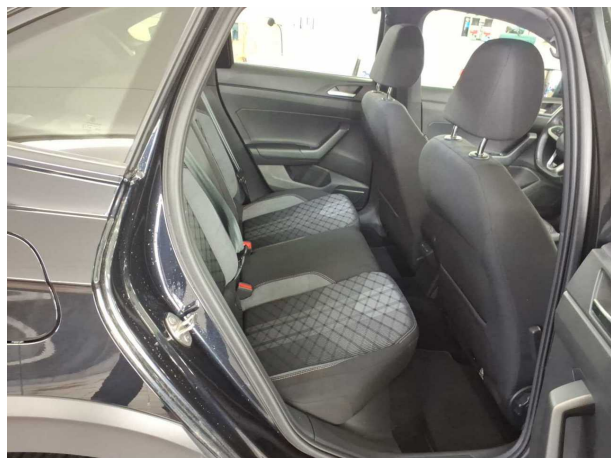

Abbildung 9: Innenraum



Abbildung 10: Kombiinstrument



Abbildung 11: Laufleistung

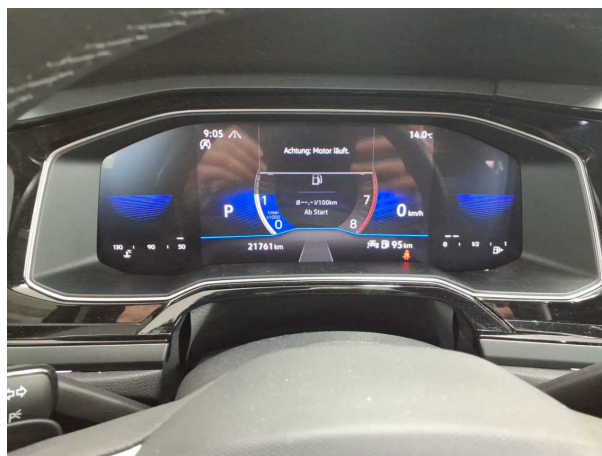

Abbildung 12: Instrumententafel

TÜV SÜD Auto Service GmbH
Kotzinger Straße 6
83278 Traunstein

Besichtigungsort
Europemobile Retail GmbH
Sägewerkstraße 5
83416 Saaldorf-Surheim

Empfänger
Saaldorf-Surheim
Europemobile Retail GmbH
Sägewerkstraße 5
83416 Saaldorf-Surheim



Abbildung 13: Motorraum



Abbildung 14: Motorraum

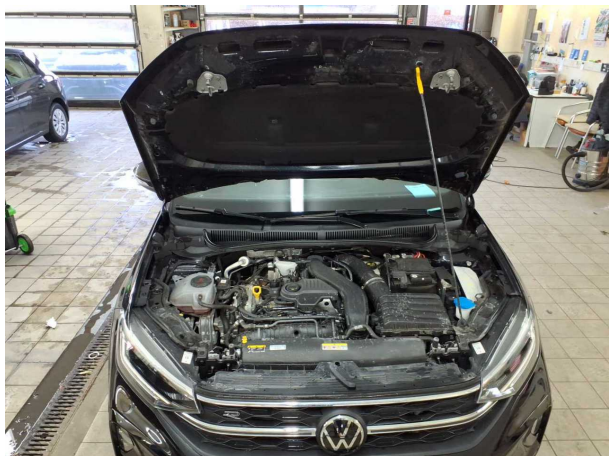

Abbildung 15: Motorraum



Abbildung 16: Laderaum



Abbildung 17: Laderaum

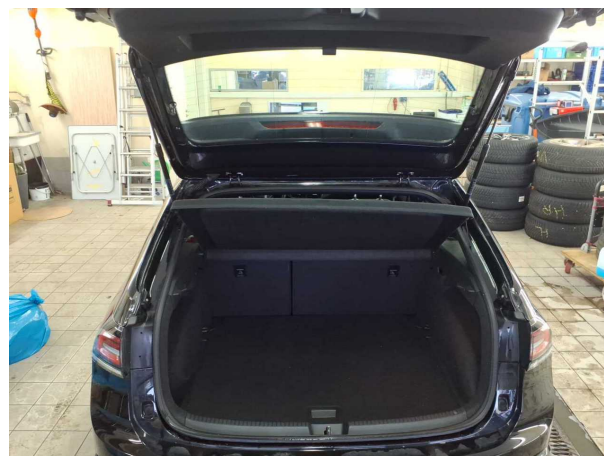

Abbildung 18: Laderaum

TÜV SÜD Auto Service GmbH
Kotzinger Straße 6
83278 Traunstein

Besichtigungsort
Europemobile Retail GmbH
Sägewerkstraße 5
83416 Saaldorf-Surheim

Empfänger
Saaldorf-Surheim
Europemobile Retail GmbH
Sägewerkstraße 5
83416 Saaldorf-Surheim



Abbildung 19: FIN



Abbildung 20: FIN

TÜV SÜD Auto Service GmbH
Kotzinger Straße 6
83278 Traunstein

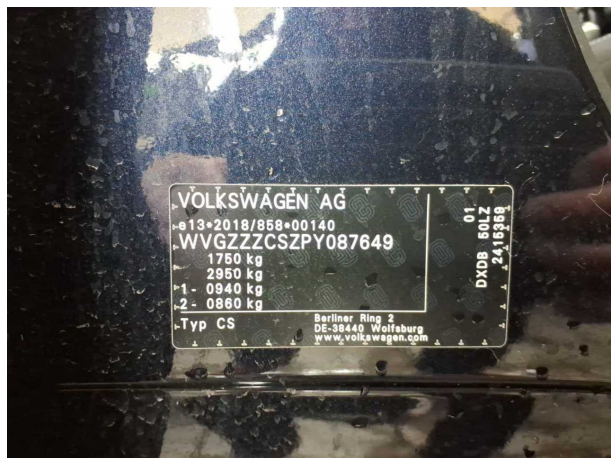
Besichtigungsort
Europemobile Retail GmbH
Sägewerkstraße 5
83416 Saaldorf-Surheim

Empfänger
Saaldorf-Surheim
Europemobile Retail GmbH
Sägewerkstraße 5
83416 Saaldorf-Surheim

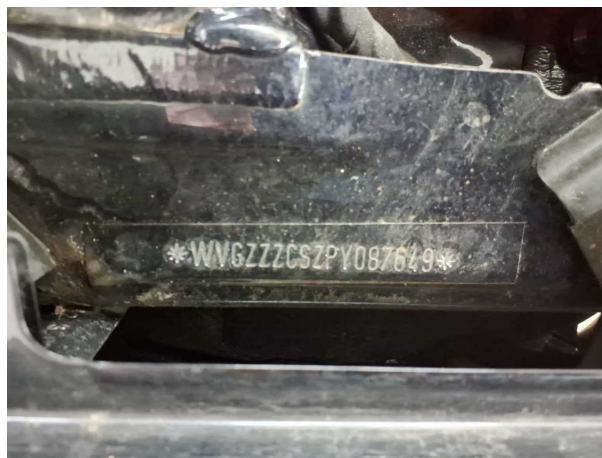

Beschädigungsfotos



Beschädigung #1: Fahrzeugdach: Antennenstab - gebrochen / gerissen



Beschädigung #1: Fahrzeugdach: Antennenstab - gebrochen / gerissen



Beschädigung #2: Heckleuchte: Heckleuchte - gebrochen / gerissen



Beschädigung #2: Heckleuchte: Heckleuchte - gebrochen / gerissen

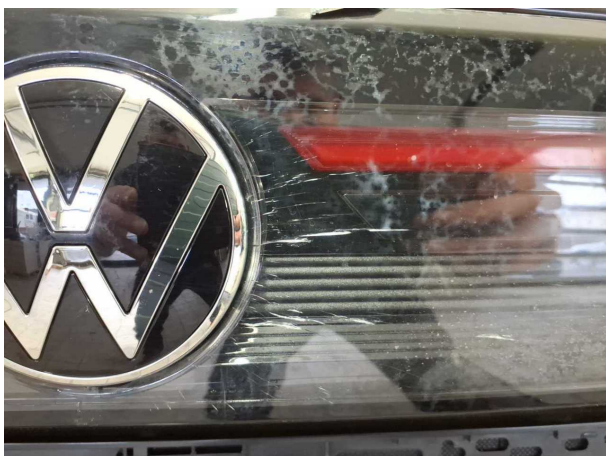

Beschädigung #2: Heckleuchte: Heckleuchte - gebrochen / gerissen



Beschädigung #2: Heckleuchte: Heckleuchte - gebrochen / gerissen

TÜV SÜD Auto Service GmbH
Kotzinger Straße 6
83278 Traunstein

Besichtigungsort
Europemobile Retail GmbH
Sägewerkstraße 5
83416 Saaldorf-Surheim

Empfänger
Saaldorf-Surheim
Europemobile Retail GmbH
Sägewerkstraße 5
83416 Saaldorf-Surheim

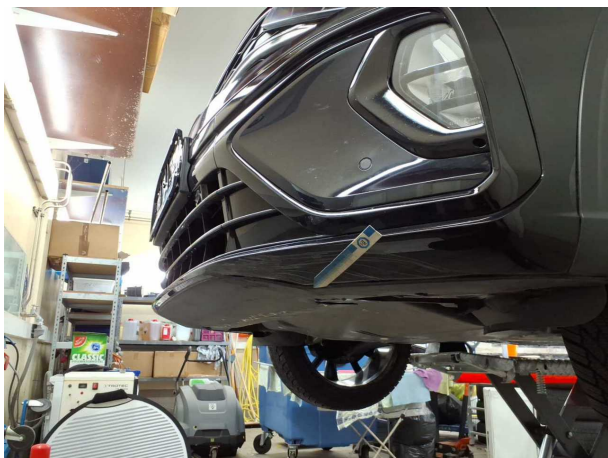

Beschädigung #3: Karosserie: Unterbodenverkleidung - verkratzt / verschürft



Beschädigung #3: Karosserie: Unterbodenverkleidung - verkratzt / verschürft



Beschädigung #3: Karosserie: Unterbodenverkleidung - verkratzt / verschürft

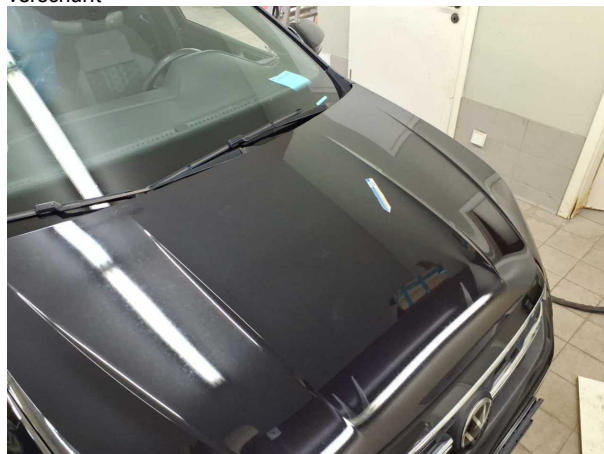

Beschädigung #4: Motorhaube: Motorhaube - Lackmangel

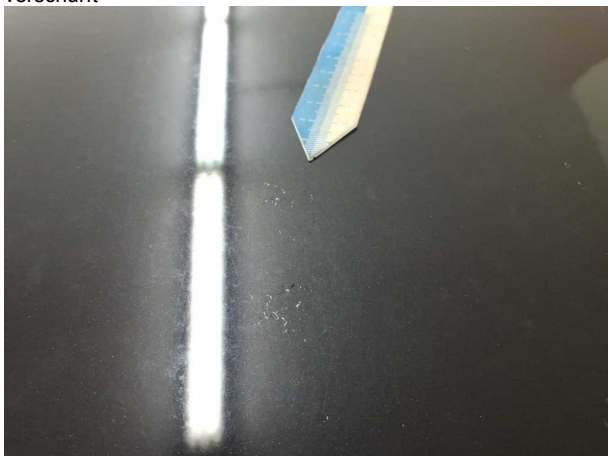

Beschädigung #4: Motorhaube: Motorhaube - Lackmangel



Beschädigung #4: Motorhaube: Motorhaube - Lackmangel

TÜV SÜD Auto Service GmbH
Kotzinger Straße 6
83278 Traunstein

Besichtigungsort
Europemobile Retail GmbH
Sägewerkstraße 5
83416 Saaldorf-Surheim

Empfänger
Saaldorf-Surheim
Europemobile Retail GmbH
Sägewerkstraße 5
83416 Saaldorf-Surheim

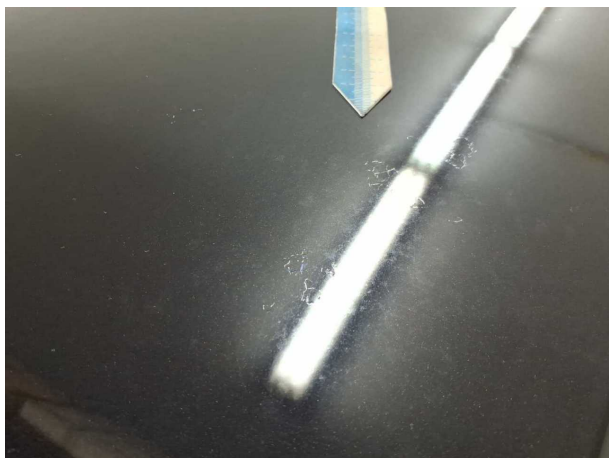

Beschädigung #4: Motorhaube: Motorhaube - Lackmangel

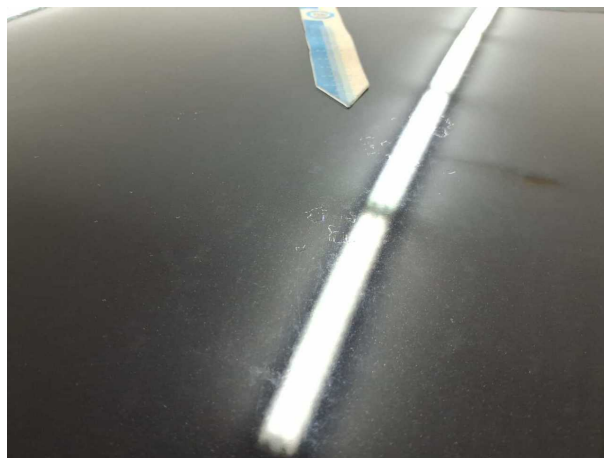

Beschädigung #4: Motorhaube: Motorhaube - Lackmangel



Beschädigung #5: Rad/Reifen: Leichtmetallfelge vorn links - verkratzt / verschürft



Beschädigung #5: Rad/Reifen: Leichtmetallfelge vorn links - verkratzt / verschürft

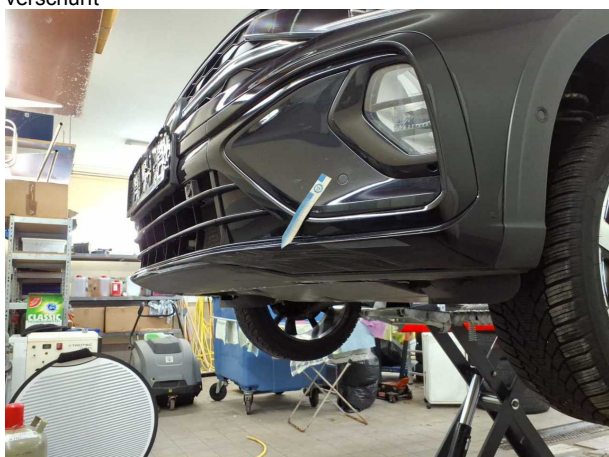

Beschädigung #6: Stossfänger vorn: Stossfänger vorn - verkratzt / verschürft



Beschädigung #6: Stossfänger vorn: Stossfänger vorn - verkratzt / verschürft

TÜV SÜD Auto Service GmbH
Kotzinger Straße 6
83278 Traunstein

Besichtigungsort
Europemobile Retail GmbH
Sägewerkstraße 5
83416 Saaldorf-Surheim

Empfänger
Saaldorf-Surheim
Europemobile Retail GmbH
Sägewerkstraße 5
83416 Saaldorf-Surheim



Beschädigung #6: Stossfänger vorn: Stossfänger vorn - verkratzt / verschürft

TÜV SÜD Auto Service GmbH
Kotzinger Straße 6
83278 Traunstein

Besichtigungsort
Europemobile Retail GmbH
Sägewerkstraße 5
83416 Saaldorf-Surheim

Empfänger
Saaldorf-Surheim
Europemobile Retail GmbH
Sägewerkstraße 5
83416 Saaldorf-Surheim



Checkliste

Vorhanden	Name
<input checked="" type="checkbox"/>	Abgasanlage (optisches Erscheinungsbild)
<input type="checkbox"/>	Anhängevorrichtung-Funktion/Zustand
<input checked="" type="checkbox"/>	Bremsanlage (optisches Erscheinungsbild)
<input checked="" type="checkbox"/>	Dämpfer (Sichtprüfung) Zustand
<input type="checkbox"/>	Einparkhilfesystem-Funktion
<input checked="" type="checkbox"/>	Federn/Luftbalg (Sichtprüfung) Zustand
<input type="checkbox"/>	Fehlerspeicherauslese
<input checked="" type="checkbox"/>	Fensterheber funktionsfähig
<input checked="" type="checkbox"/>	Front-/Heckwischer Zustand/Funktion
<input checked="" type="checkbox"/>	Heizung/Klima funktionsfähig
<input type="checkbox"/>	Hochvoltsystem (Sichtprüfung) Zustand
<input checked="" type="checkbox"/>	Innenraum allgemein Zustand/ Erscheinungsbild
<input checked="" type="checkbox"/>	Keilrippenriemen Zustand/Erscheinungsbild
<input type="checkbox"/>	Koffer-/Laderaum Zustand/Erscheinungsbild
<input checked="" type="checkbox"/>	Kombiinstrument mit Fahrzeuganzeigen
<input checked="" type="checkbox"/>	Kraftstoffsystem (Sichtprüfung) Zustand
<input type="checkbox"/>	Ladekabel (Sichtprüfung) Zustand
<input type="checkbox"/>	Lenkradheizung-Funktion
<input checked="" type="checkbox"/>	Lichtanlage funktionsfähig
<input type="checkbox"/>	Lichtanlage Zustand/ Erscheinungsbild
<input checked="" type="checkbox"/>	Motor (Sichtprüfung) Sauberkeit/Dichtheit
<input checked="" type="checkbox"/>	Motor startet eigenständig
<input checked="" type="checkbox"/>	Polster Zustand/ Erscheinungsbild
<input type="checkbox"/>	Schiebedach-/Verdeck-funktionsfähig
<input type="checkbox"/>	Sitzbelüftung-Funktion
<input type="checkbox"/>	Sitzheizung-Funktion
<input checked="" type="checkbox"/>	Sitzverstellung el./man. Funktion
<input checked="" type="checkbox"/>	Spiegel Funktion und Erscheinungsbild
<input type="checkbox"/>	Verglasung Zustand/ Erscheinungsbild