



Protokollnummer: 43327485
Auftrags-Nr / Referenz:
Besichtigungsdatum: 13.01.2026
Sachverständiger: David Vogel
Besichtigung durch: David Vogel

Gebrauchtwagendokumentation

Angaben zum Fahrzeug

Hersteller / Modell	Volkswagen TOURAN		
Kennzeichen		Fahrgestellnummer	WVGZZZ1TZNW013265
Erstzulassung	23.06.2022	Laufleistung (abgelesen)	55.272 km
HSN/TSN	0603 / CJB 00320	Kraftstoffart / Zylinder	Benzin / 4
Fahrzeugart	PKW Limousine	Antriebsart	Frontantrieb
Schadstoffklasse	EURO6;WLTP;AP;PI/CI; M, N1 I	Getriebe / Anzahl Gänge	Automatik
Farbe	Weiß Uni	Besichtigungszustand	ausreichend
Leistung / Hubraum	110 kW / 1.498 ccm	Nächste HU	06/2027
Wartungsheft / Nachweis	digitaler Nachweis / vollständig	Restlauf bis Service	3.400 km
Letzte Wartung	06/2024 bei 28.658 km	Polsterart	Stoff
Vorschaden	Feststellbar	Polsterfarbe	Dunkelgrau-Schwarz
Nachlackierung	Feststellbar	zul. Gesamtgewicht	2.110 kg
Dokumente	ZB I vorhanden (Kopie)	Anzahl Halter	unbekannt
Schlüssel soll/ist	2/2	Anzahl Sitze / Türen	5 / 5

Gebrauchtwagendokumentation

Hauptbereifung

Achse	Reifengröße	Reifentyp	Hersteller	Profiltiefe	Verkehrstauglichkeit
1	215/55 R17 94V	Sommerreifen auf Leichtmetall	Pirelli	5mm / 5mm	i.O.
2	215/55 R17 94V	Sommerreifen auf Leichtmetall	Pirelli	6mm / 6mm	i.O.

Legende: Profiltiefenangabe für Reifen links an erster Stelle, für Reifen rechts an zweiter Stelle der Achse

Ersatz

Typ	Reifengröße	Reifentyp	Hersteller	Profiltiefe	Ablaufdatum
Ersatzrad	205/60 R16 96V	Sommerreifen auf Stahl	Pirelli	7	

Wertmindernde Faktoren

Nr.	Bauteilgruppe	Beschreibung
1	Seitenwand links	Einstieg - Delle(n)
2	Stoßfänger vorn	Stoßfänger vorn links - Kratzer
3	Stoßfänger vorn	Stoßfänger vorn rechts - Kratzer
4	Tür hinten rechts	Tür - verformt
5	Tür vorn links	Tür - Delle(n)
6	Verkleidungen/Abdeckungen	Heckdeckel, Innenverkleidung - verkratzt / verschürft
7	Verkleidungen/Abdeckungen	Kofferraumverkleidung (Links) - verkratzt / verschürft
8	Verkleidungen/Abdeckungen	Kofferraumverkleidung (Rechts) - verkratzt / verschürft

Gebrauchsspuren



Nr.	Bauteilgruppe	Beschreibung
1	Verkleidungen/Abdeckungen	Verkleidung Ladekante - verkratzt / verschürft - kein Abzug
2	Motorhaube	Motorhaube - Steinschlag - kein Abzug
3	Verglasung	Frontscheibe - Steinschlag - kein Abzug

Vorschäden

Nr.	Vorschaden
1	Seite links, Angabe durch Nutzer/Auftraggeber, vom 03.05.2024

Festgestellte Nachlackierungen

Nr.	Ort
-----	-----

Der Verschleißzustand sowie evtl. Schäden an der Bereifung sind wertmäßig berücksichtigt.

Hinweise zum Gutachten

Angaben zum Auftrag und zum Begutachtungsumfang:

Es wurde der Auftrag erteilt, eine Fahrzeugbewertung über das beschriebene Fahrzeug zu erstellen.

Fahrzeug-Identifizierung:

- Die Fahrzeug-Identifizierungsnummer (FIN) wurde am Fahrzeug abgelesen und die Übereinstimmung im Verlauf der Besichtigung durch den Unterzeichner mit den vorgelegten Unterlagen festgestellt.

Besichtigungsbedingungen:

- Die Besichtigungsbedingungen waren zur Beurteilung des Fahrzeuges ausreichend.
- Zur Untersuchung des Fahrzeuges standen Hubmittel bzw. eine Grube zur Verfügung.

Probefahrt / Probelauf von Motor und Aggregaten:

- Es wurde eine Probefahrt mit dem beschriebenen Fahrzeug durchgeführt.
- Ein Probelauf des Motors wurde durchgeführt.

Vorschäden:

- Laut vorliegenden Informationen wurden am Fahrzeug Vorschäden instandgesetzt. Reparaturspuren, die Rückschlüsse auf den Instandsetzungsbereich des Schadens ermöglichen, waren bei der Besichtigung nicht erkennbar.
- Eine ggf. angefallene merkantile Wertminderung wurde dem Sachverständigen nicht bekannt gegeben und findet daher in diesem Produkt keine Berücksichtigung.

Weitere Hinweise und Feststellungen:

- Die getroffene Feststellung beinhalten weder eine Fahrzeugabnahme im Sinne der StVZO, noch im Sinne des Gewährleistungsrechtes.
- Werden Schäden oder Mängel welche erst im Rahmen von Zerlege-/ Diagnosearbeiten oder durch erweiterte Kenntnisse festgestellt, sowie durch verschwiegene Mängel oder arglistige Täuschung hervorgerufen, wird um sofortige Benachrichtigung des Sachverständigen gebeten.
Eine Nachbesichtigung des Fahrzeuges zur Feststellung des Umfanges der Reparaturerweiterung und damit verbundenen Kostenausweitung wird in diesem Fall durch den Sachverständigen umgehend durchgeführt. Die für die Schadenerweiterung ursächlichen Altteile sind bis zur Nachbesichtigung durch den Sachverständigen aufzubewahren.

TÜV SÜD Auto Service GmbH
Kotzinger Straße 6
83278 Traunstein

Besichtigungsort
Europemobile Retail GmbH
Sägewerkstraße 5
83416 Saaldorf-Surheim

Empfänger
Saaldorf-Surheim
Europemobile Retail GmbH
Sägewerkstraße 5
83416 Saaldorf-Surheim



Vogel David

Unterschrift Sachverständiger (David Vogel)

Vorliegendes Druckexemplar wurde auf elektronischem Wege erzeugt. Der benannte Sachverständige versichert, dass der Inhalt die von ihm getroffenen Feststellungen korrekt wiedergibt. Es ist ohne Originalunterschrift gültig.

TÜV SÜD Auto Service GmbH
Kotzinger Straße 6
83278 Traunstein

Besichtigungsort
Europemobile Retail GmbH
Sägewerkstraße 5
83416 Saaldorf-Surheim

Empfänger
Saaldorf-Surheim
Europemobile Retail GmbH
Sägewerkstraße 5
83416 Saaldorf-Surheim



Übersichtsfotos



Abbildung 1: Schräg vorne



Abbildung 2: Schräg vorne



Abbildung 3: Schräg hinten



Abbildung 4: Schräg hinten



Abbildung 5: Innenraum



Abbildung 6: Innenraum

TÜV SÜD Auto Service GmbH
Kotzinger Straße 6
83278 Traunstein

Besichtigungsort
Europemobile Retail GmbH
Sägewerkstraße 5
83416 Saaldorf-Surheim

Empfänger
Saaldorf-Surheim
Europemobile Retail GmbH
Sägewerkstraße 5
83416 Saaldorf-Surheim



Abbildung 7: Innenraum



Abbildung 8: Innenraum



Abbildung 9: Innenraum



Abbildung 10: Kombiinstrument

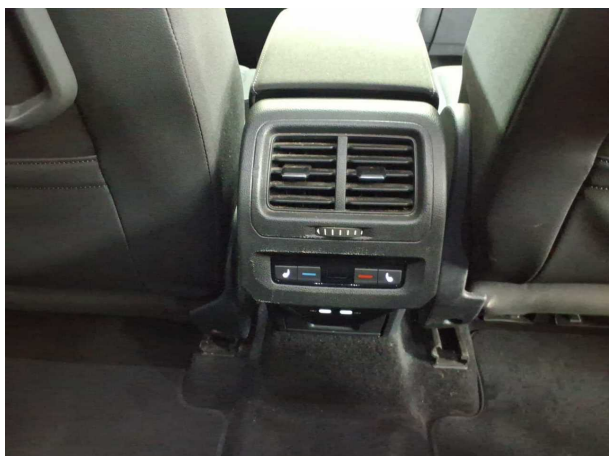

Abbildung 11: Laufleistung



Abbildung 12: Instrumententafel

TÜV SÜD Auto Service GmbH
Kotzinger Straße 6
83278 Traunstein

Besichtigungsort
Europemobile Retail GmbH
Sägewerkstraße 5
83416 Saaldorf-Surheim

Empfänger
Saaldorf-Surheim
Europemobile Retail GmbH
Sägewerkstraße 5
83416 Saaldorf-Surheim



Abbildung 13: Motorraum



Abbildung 14: Motorraum

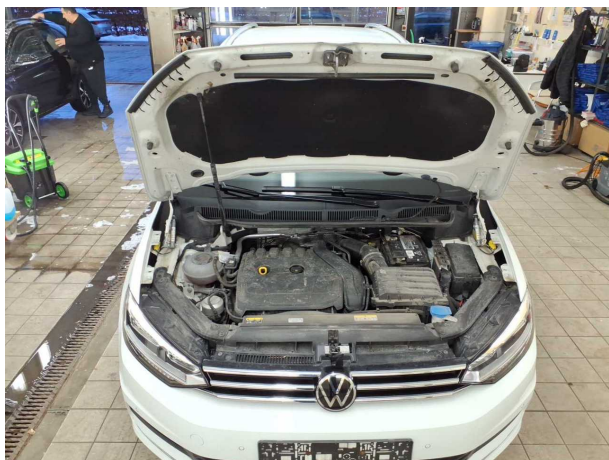

Abbildung 15: Motorraum

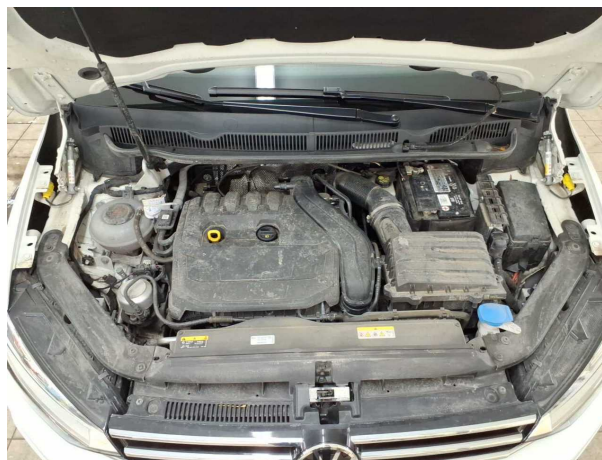

Abbildung 16: Laderaum



Abbildung 17: Laderaum



Abbildung 18: FIN

VOLKSWAGEN AG
e1-2001/116-0211
WVGZZ1TZNW013265
2110 kg
3610 kg
1 - 1090 kg
2 - 1070 kg
Typ 1T
Berliner Ring 2, DE-38440 Wolfsburg, www.volkswagen.com
M4
DPCA 5008
1060083

TÜV SÜD Auto Service GmbH
Kotzinger Straße 6
83278 Traunstein

Besichtigungsort
Europemobile Retail GmbH
Sägewerkstraße 5
83416 Saaldorf-Surheim

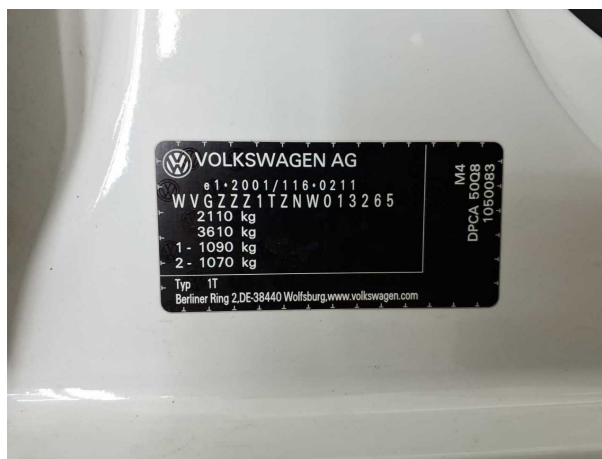
Empfänger
Saaldorf-Surheim
Europemobile Retail GmbH
Sägewerkstraße 5
83416 Saaldorf-Surheim



Abbildung 19: FIN

TÜV SÜD Auto Service GmbH
Kotzinger Straße 6
83278 Traunstein

Besichtigungsort
Europemobile Retail GmbH
Sägewerkstraße 5
83416 Saaldorf-Surheim

Empfänger
Saaldorf-Surheim
Europemobile Retail GmbH
Sägewerkstraße 5
83416 Saaldorf-Surheim



Beschädigungsfotos



Beschädigung #1: Seitenwand links: Einstieg - Delle(n)



Beschädigung #1: Seitenwand links: Einstieg - Delle(n)

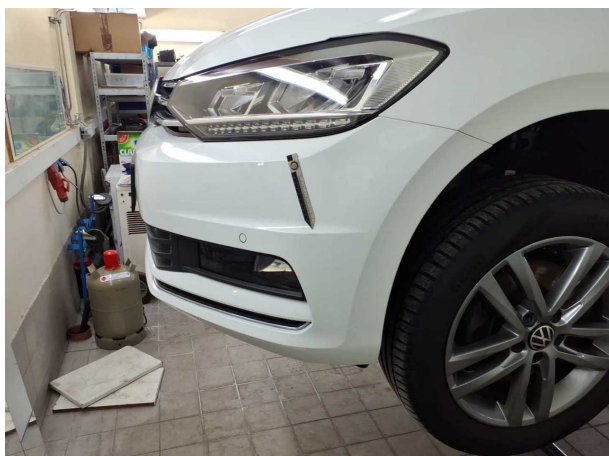

Beschädigung #2: Stossfänger vorn: Stossfänger vorn links - Kratzer



Beschädigung #2: Stossfänger vorn: Stossfänger vorn links - Kratzer

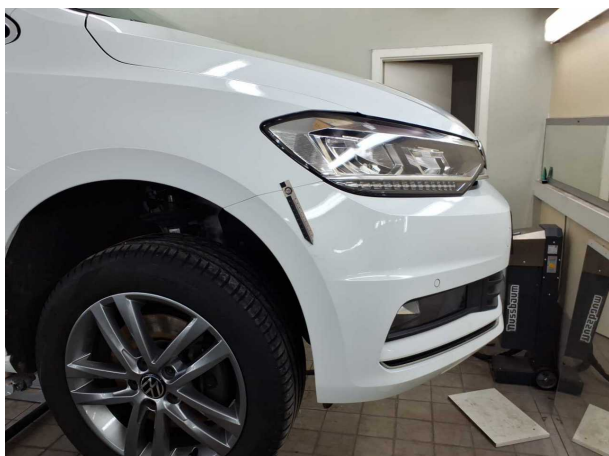

Beschädigung #3: Stossfänger vorn: Stossfänger vorn rechts - Kratzer



Beschädigung #3: Stossfänger vorn: Stossfänger vorn rechts - Kratzer

TÜV SÜD Auto Service GmbH
Kotzinger Straße 6
83278 Traunstein

Besichtigungsort
Europemobile Retail GmbH
Sägewerkstraße 5
83416 Saaldorf-Surheim

Empfänger
Saaldorf-Surheim
Europemobile Retail GmbH
Sägewerkstraße 5
83416 Saaldorf-Surheim



Beschädigung #4: Tür hinten rechts: Tür - verformt

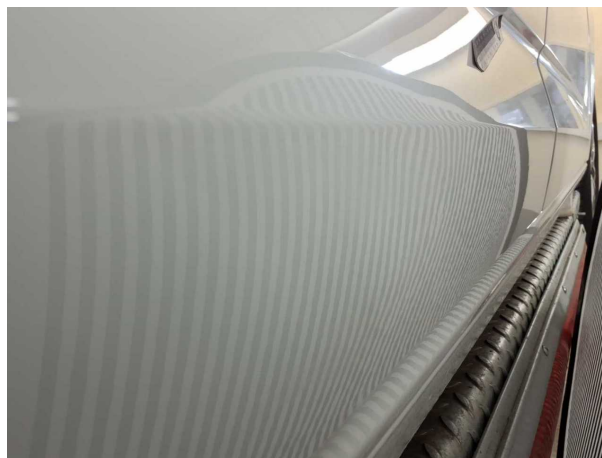

Beschädigung #4: Tür hinten rechts: Tür - verformt

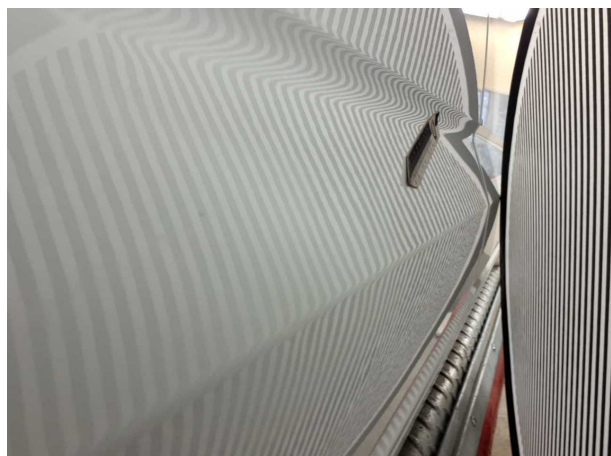

Beschädigung #4: Tür hinten rechts: Tür - verformt

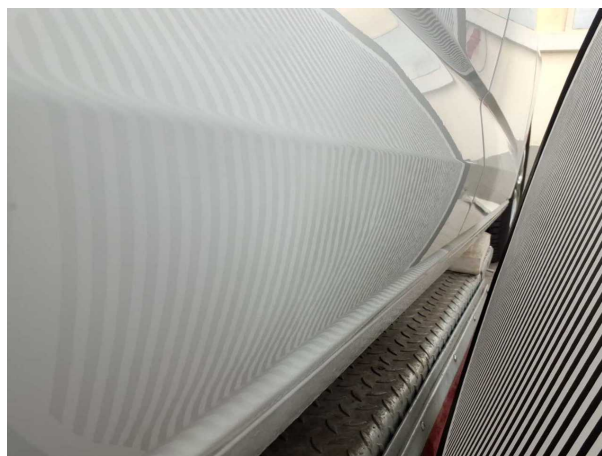

Beschädigung #4: Tür hinten rechts: Tür - verformt



Beschädigung #5: Tür vorn links: Tür - Delle(n)

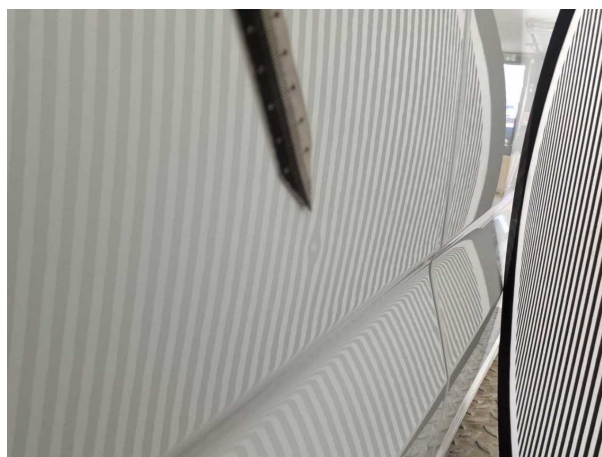

Beschädigung #5: Tür vorn links: Tür - Delle(n)



Beschädigung #6: Verkleidungen/Abdeckungen: Heckdeckel, Innenverkleidung - verkratzt / verschürft



Beschädigung #6: Verkleidungen/Abdeckungen: Heckdeckel, Innenverkleidung - verkratzt / verschürft



Beschädigung #6: Verkleidungen/Abdeckungen: Heckdeckel, Innenverkleidung - verkratzt / verschürft



Beschädigung #6: Verkleidungen/Abdeckungen: Heckdeckel, Innenverkleidung - verkratzt / verschürft



Beschädigung #7: Verkleidungen/Abdeckungen: Kofferraumverkleidung (Links) - verkratzt / verschürft



Beschädigung #7: Verkleidungen/Abdeckungen: Kofferraumverkleidung (Links) - verkratzt / verschürft

TÜV SÜD Auto Service GmbH
Kotzinger Straße 6
83278 Traunstein

Besichtigungsort
Europemobile Retail GmbH
Sägewerkstraße 5
83416 Saaldorf-Surheim

Empfänger
Saaldorf-Surheim
Europemobile Retail GmbH
Sägewerkstraße 5
83416 Saaldorf-Surheim

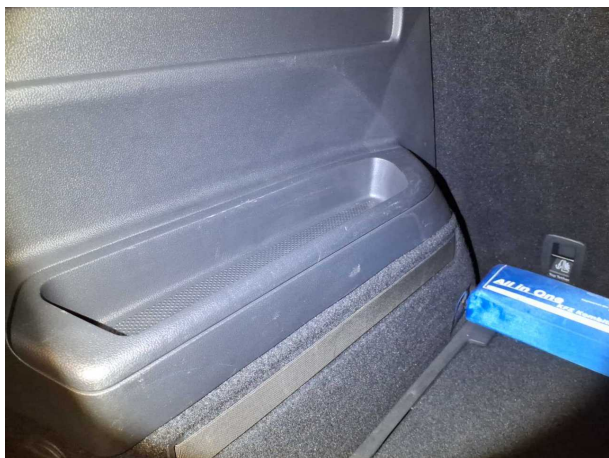

Beschädigung #7: Verkleidungen/Abdeckungen:
Kofferraumverkleidung (Links) - verkratzt / verschürft



Beschädigung #8: Verkleidungen/Abdeckungen:
Kofferraumverkleidung (Rechts) - verkratzt / verschürft



Beschädigung #8: Verkleidungen/Abdeckungen:
Kofferraumverkleidung (Rechts) - verkratzt / verschürft



Beschädigung #8: Verkleidungen/Abdeckungen:
Kofferraumverkleidung (Rechts) - verkratzt / verschürft

TÜV SÜD Auto Service GmbH
Kotzinger Straße 6
83278 Traunstein

Besichtigungsort
Europemobile Retail GmbH
Sägewerkstraße 5
83416 Saaldorf-Surheim

Empfänger
Saaldorf-Surheim
Europemobile Retail GmbH
Sägewerkstraße 5
83416 Saaldorf-Surheim



Checkliste

Vorhanden	Name
<input checked="" type="checkbox"/>	Abgasanlage (optisches Erscheinungsbild)
<input type="checkbox"/>	Anhängevorrichtung-Funktion/Zustand
<input checked="" type="checkbox"/>	Bremsanlage (optisches Erscheinungsbild)
<input checked="" type="checkbox"/>	Dämpfer (Sichtprüfung) Zustand
<input type="checkbox"/>	Einparkhilfesystem-Funktion
<input checked="" type="checkbox"/>	Federn/Luftbalg (Sichtprüfung) Zustand
<input type="checkbox"/>	Fehlerspeicherauslese
<input checked="" type="checkbox"/>	Fensterheber funktionsfähig
<input checked="" type="checkbox"/>	Front-/Heckwischer Zustand/Funktion
<input checked="" type="checkbox"/>	Heizung/Klima funktionfähig
<input type="checkbox"/>	Hochvoltsystem-(Sichtprüfung)-Zustand
<input checked="" type="checkbox"/>	Innenraum allgemein Zustand/ Erscheinungsbild
<input checked="" type="checkbox"/>	Keilrippenriemen Zustand/Erscheinungsbild
<input type="checkbox"/>	Koffer-/Laderaum Zustand/Erscheinungsbild
<input checked="" type="checkbox"/>	Kombiinstrument mit Fahrzeuganzeigen
<input checked="" type="checkbox"/>	Kraftstoffsystem (Sichtprüfung) Zustand
<input type="checkbox"/>	Ladekabel-(Sichtprüfung)-Zustand
<input type="checkbox"/>	Lenkradheizung-Funktion
<input checked="" type="checkbox"/>	Lichtanlage funktionsfähig
<input checked="" type="checkbox"/>	Lichtanlage Zustand/ Erscheinungsbild
<input checked="" type="checkbox"/>	Motor (Sichtprüfung) Sauberkeit/Dichtheit
<input checked="" type="checkbox"/>	Motor startet eigenständig
<input checked="" type="checkbox"/>	Polster Zustand/ Erscheinungsbild
<input type="checkbox"/>	Schiebedach-/Verdeck-funktionsfähig
<input type="checkbox"/>	Sitzbelüftung-Funktion
<input type="checkbox"/>	Sitzheizung-Funktion
<input checked="" type="checkbox"/>	Sitzverstellung el./man. Funktion
<input checked="" type="checkbox"/>	Spiegel Funktion und Erscheinungsbild
<input type="checkbox"/>	Verglasung Zustand/ Erscheinungsbild