



Protokollnummer: 42436354  
Auftrags-Nr / Referenz:  
Besichtigungsdatum: 22.10.2025  
Sachverständiger: David Müller  
Besichtigung durch: David Müller

# Gebrauchtwagendokumentation

## Angaben zum Fahrzeug

Hersteller / Modell	Audi Q3		
Kennzeichen		Fahrgestellnummer	WAUZZZF36M1079819
Erstzulassung	21.10.2021	Laufleistung (abgelesen)	60.895 km
HSN/TSN	0588 / BRL 00523	Kraftstoffart / Zylinder	Hybr.Benzin/E / 4
Fahrzeugart	PKW Kombi	Antriebsart	Frontantrieb
Schadstoffklasse	EURO6;WLTP;AP;PI/CI; M, N1 I	Getriebe / Anzahl Gänge	Automatik
Farbe	Blau Metallic	Besichtigungszustand	bedingt: Licht/Nässe/Schmutz
Leistung / Hubraum	110 kW / 1.498 ccm	Nächste HU	05/2027
Wartungsheft / Nachweis	nicht vorhanden	Restlauf bis Service	14.900 km
Letzte Wartung		Polsterart	Alcantara/Leder
Vorschaden	Feststellbar	Polsterfarbe	Schwarz
Nachlackierung	Feststellbar	zul. Gesamtgewicht	2.075 kg
Dokumente	ZB I vorhanden (Kopie)	Anzahl Halter	unbekannt
Schlüssel soll/ist	2/2	Anzahl Sitze / Türen	5 / 5

## Gebrauchtwagendokumentation

### Hauptbereifung

Achse	Reifengröße	Reifentyp	Hersteller	Profiltiefe	Verkehrstauglichkeit
1	235/55 R18 100V	Sommerreifen auf Leichtmetall	Goodyear	6mm / 6mm	i.O.
2	235/55 R18 100V	Sommerreifen auf Leichtmetall	Goodyear	6mm / 6mm	i.O.

Legende: Profiltiefenangabe für Reifen links an erster Stelle, für Reifen rechts an zweiter Stelle der Achse

### Ersatz

Typ	Reifengröße	Reifentyp	Hersteller	Profiltiefe	Ablaufdatum
Tirefit					11/2024

### Wertmindernde Faktoren

Nr.	Bauteilgruppe	Beschreibung
1	Bremsanlage	Bremsscheiben und Beläge hinten - Korrosion
2	Stoßfänger hinten	Spoiler - verkratzt / verschürft
3	Verkleidungen/Abdeckungen	Heckdeckel, Innenverkleidung - verkratzt / verschürft

### Gebrauchsspuren

Nr.	Bauteilgruppe	Beschreibung
Das Fahrzeug weist dem Alter und Einsatzzweck entsprechende Gebrauchsspuren auf.		



## Vorschäden

Nr.	Vorschaden
1	Heck, fachgerecht repariert, Reparaturrechnung vorhanden, vom 15.07.2025

## Festgestellte Nachlackierungen

Nr.	Ort
1	Seitenwand links, fachgerecht ausgeführt, Reparaturrechnung nicht vorhanden

Der Verschleißzustand sowie evtl. Schäden an der Bereifung sind wertmäßig berücksichtigt.

## Hinweise zum Gutachten

### Angaben zum Auftrag und zum Begutachtungsumfang:

Es wurde der Auftrag erteilt, eine Fahrzeugbewertung über das beschriebene Fahrzeug zu erstellen.

### Fahrzeug-Identifizierung:

- Die Fahrzeug-Identifizierungsnummer (FIN) wurde am Fahrzeug abgelesen und die Übereinstimmung im Verlauf der Besichtigung durch den Unterzeichner mit den vorgelegten Unterlagen festgestellt.

### Besichtigungsbedingungen:

- Eine ordnungsgemäße Sichtprüfung der Lackierung und der Karosserie war wegen unzureichender Lichtverhältnisse/ Nässe oder Verschmutzung nur eingeschränkt möglich.
- Zur Untersuchung des Fahrzeuges standen Hubmittel bzw. eine Grube zur Verfügung.

### Probefahrt / Probelauf von Motor und Aggregaten:

- Es wurde eine Probefahrt mit dem beschriebenen Fahrzeug durchgeführt.
- Ein Probelauf des Motors wurde durchgeführt.

### Vorschäden:

- Am Fahrzeug wurden sach- und fachgerecht reparierte Vorschäden festgestellt.

### Weitere Hinweise und Feststellungen:

- Die getroffene Feststellung beinhalten weder eine Fahrzeugabnahme im Sinne der StVZO, noch im Sinne des Gewährleistungsrechtes.
- Werden Schäden oder Mängel welche erst im Rahmen von Zerlege-/ Diagnosearbeiten oder durch erweiterte Kenntnisse festgestellt, sowie durch verschwiegene Mängel oder arglistige Täuschung hervorgerufen, wird um sofortige Benachrichtigung des Sachverständigen gebeten.  
Eine Nachbesichtigung des Fahrzeuges zur Feststellung des Umfanges der Reparaturweiterung und damit verbundenen Kostenausweitung wird in diesem Fall durch den Sachverständigen umgehend durchgeführt. Die für die Schadenerweiterung ursächlichen Altteile sind bis zur Nachbesichtigung durch den Sachverständigen aufzubewahren.

**TÜV SÜD Auto Partner GmbH**  
Wiesenring 2  
04159 Leipzig

**Besichtigungsort**  
Europemobile Retail GmbH  
Sägewerkstraße 5  
83416 Saaldorf-Surheim

**Empfänger**  
Saaldorf-Surheim  
Europemobile Retail GmbH  
Sägewerkstraße 5  
83416 Saaldorf-Surheim



A handwritten signature in black ink, appearing to be 'DM', written over a horizontal line.

Unterschrift Sachverständiger (David Müller)

Vorliegendes Druckexemplar wurde auf elektronischem Wege erzeugt. Der benannte Sachverständige versichert, dass der Inhalt die von ihm getroffenen Feststellungen korrekt wiedergibt. Es ist ohne Originalunterschrift gültig.

**TÜV SÜD Auto Partner GmbH**  
Wiesenring 2  
04159 Leipzig

**Besichtigungsort**  
Europemobile Retail GmbH  
Sägewerkstraße 5  
83416 Saaldorf-Surheim

**Empfänger**  
Saaldorf-Surheim  
Europemobile Retail GmbH  
Sägewerkstraße 5  
83416 Saaldorf-Surheim



## Übersichtsfotos



**Abbildung 1:** Schräg vorne



**Abbildung 2:** Schräg vorne



**Abbildung 3:** Schräg hinten



**Abbildung 4:** Schräg hinten

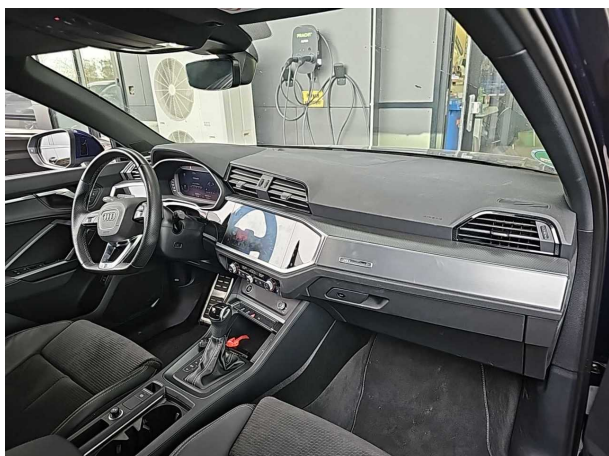

**Abbildung 5:** Innenraum

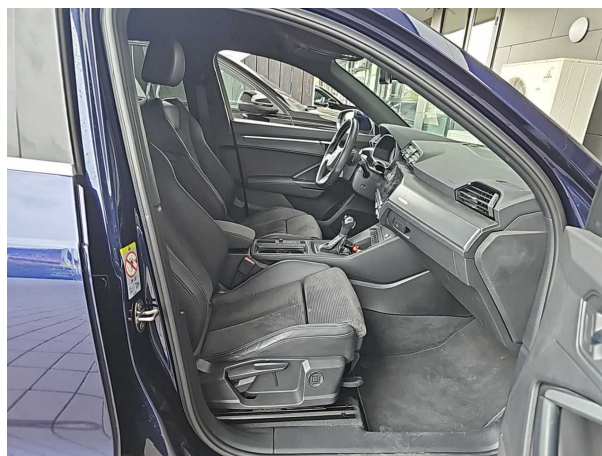

**Abbildung 6:** Innenraum



**TÜV SÜD Auto Partner GmbH**  
Wiesenring 2  
04159 Leipzig

**Besichtigungsort**  
Europemobile Retail GmbH  
Sägewerkstraße 5  
83416 Saaldorf-Surheim

**Empfänger**  
Saaldorf-Surheim  
Europemobile Retail GmbH  
Sägewerkstraße 5  
83416 Saaldorf-Surheim

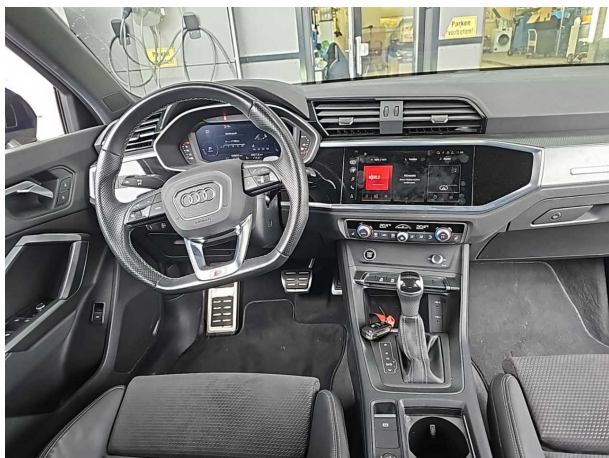

**Abbildung 7: Innenraum**



**Abbildung 8: Innenraum**

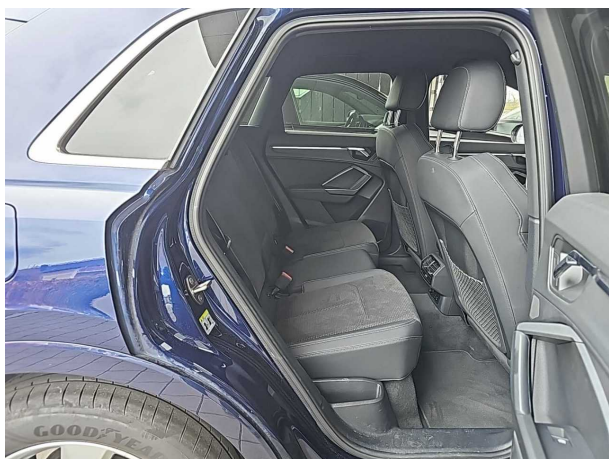

**Abbildung 9: Innenraum**



**Abbildung 10: Kombiinstrument**



**Abbildung 11: Kombiinstrument**

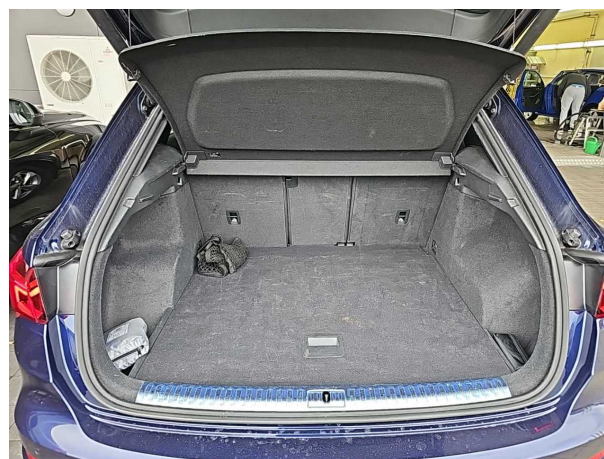

**Abbildung 12: Laderaum**

**TÜV SÜD Auto Partner GmbH**  
Wiesenring 2  
04159 Leipzig

**Besichtigungsort**  
Europemobile Retail GmbH  
Sägewerkstraße 5  
83416 Saaldorf-Surheim

**Empfänger**  
Saaldorf-Surheim  
Europemobile Retail GmbH  
Sägewerkstraße 5  
83416 Saaldorf-Surheim

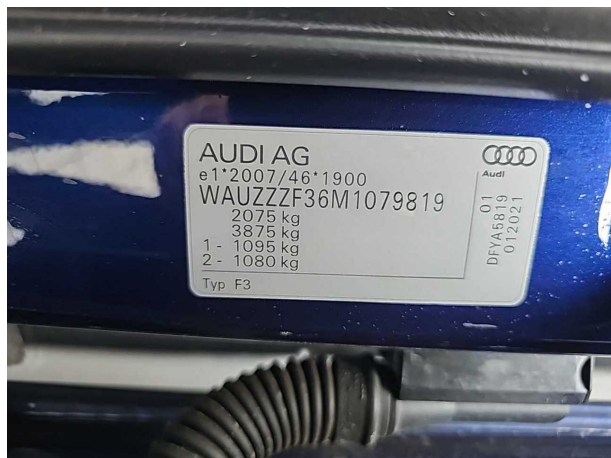

**Abbildung 13: FIN**



## Beschädigungsfotos



**Beschädigung #1:** Bremsanlage: Bremsscheiben und Beläge hinten - Korrosion



**Beschädigung #1:** Bremsanlage: Bremsscheiben und Beläge hinten - Korrosion

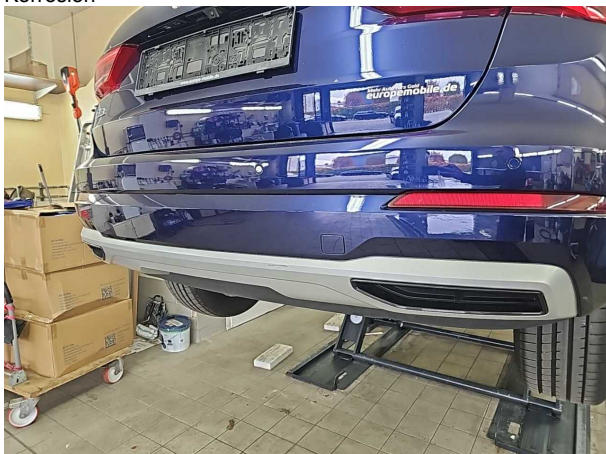

**Beschädigung #2:** Stossfänger hinten: Spoiler - verkratzt / verschürft



**Beschädigung #2:** Stossfänger hinten: Spoiler - verkratzt / verschürft



**Beschädigung #3:** Verkleidungen/Abdeckungen: Heckdeckel, Innenverkleidung - verkratzt / verschürft



**Beschädigung #3:** Verkleidungen/Abdeckungen: Heckdeckel, Innenverkleidung - verkratzt / verschürft

**TÜV SÜD Auto Partner GmbH**  
Wiesenring 2  
04159 Leipzig

**Besichtigungsort**  
Europemobile Retail GmbH  
Sägewerkstraße 5  
83416 Saaldorf-Surheim

**Empfänger**  
Saaldorf-Surheim  
Europemobile Retail GmbH  
Sägewerkstraße 5  
83416 Saaldorf-Surheim



**Beschädigung #3:** Verkleidungen/Abdeckungen: Heckdeckel, Innenverkleidung - verkratzt / verschürft





## Checkliste

Vorhanden	Name
<input checked="" type="checkbox"/>	Abgasanlage (optisches Erscheinungsbild)
<input type="checkbox"/>	Anhängevorrichtung Funktion/Zustand
<input checked="" type="checkbox"/>	Bremsanlage (optisches Erscheinungsbild)
<input checked="" type="checkbox"/>	Dämpfer (Sichtprüfung) Zustand
<input type="checkbox"/>	Einparkhilfesystem Funktion
<input checked="" type="checkbox"/>	Federn/Luftbalg (Sichtprüfung) Zustand
<input type="checkbox"/>	Fehlerspeicherauslese
<input type="checkbox"/>	Fensterheber funktionsfähig
<input checked="" type="checkbox"/>	Front-/Heckwischer Zustand/Funktion
<input checked="" type="checkbox"/>	Heizung/Klima funktionsfähig
<input type="checkbox"/>	Hochvoltsystem (Sichtprüfung) Zustand
<input checked="" type="checkbox"/>	Innenraum allgemein Zustand/ Erscheinungsbild
<input checked="" type="checkbox"/>	Keilrippenriemen Zustand/Erscheinungsbild
<input checked="" type="checkbox"/>	Koffer-/Laderaum Zustand/Erscheinungsbild
<input checked="" type="checkbox"/>	Kombiinstrument mit Fahrzeuganzeigen
<input checked="" type="checkbox"/>	Kraftstoffsystem (Sichtprüfung) Zustand
<input type="checkbox"/>	Ladekabel (Sichtprüfung) Zustand
<input type="checkbox"/>	Lenkradheizung Funktion
<input checked="" type="checkbox"/>	Lichtanlage funktionsfähig
<input checked="" type="checkbox"/>	Lichtanlage Zustand/ Erscheinungsbild
<input checked="" type="checkbox"/>	Motor (Sichtprüfung) Sauberkeit/Dichtheit
<input checked="" type="checkbox"/>	Motor startet eigenständig
<input checked="" type="checkbox"/>	Polster Zustand/ Erscheinungsbild
<input type="checkbox"/>	Schiebedach/ Verdeck funktionsfähig
<input type="checkbox"/>	Sitzbelüftung Funktion
<input type="checkbox"/>	Sitzheizung Funktion
<input checked="" type="checkbox"/>	Sitzverstellung el./man. Funktion
<input checked="" type="checkbox"/>	Spiegel Funktion und Erscheinungsbild
<input checked="" type="checkbox"/>	Verglasung Zustand/ Erscheinungsbild