



Protokollnummer: 42871627
Auftrags-Nr / Referenz:
Besichtigungsdatum: 04.12.2025
Sachverständiger: David Vogel
Besichtigung durch: David Vogel

Gebrauchtwagendokumentation

Angaben zum Fahrzeug

| | | | |
|-------------------------|------------------------------|--------------------------|-------------------------|
| Hersteller / Modell | Audi Q3 | | |
| Kennzeichen | | Fahrgestellnummer | WAUZZZF37M1084379 |
| Erstzulassung | 28.10.2021 | Laufleistung (abgelesen) | 37.178 km |
| HSN/TSN | 0588 / BRL 00523 | Kraftstoffart / Zylinder | Hybr.Benzin/E / 4 |
| Fahrzeugart | PKW Limousine | Antriebsart | Frontantrieb |
| Schadstoffklasse | EURO6;WLTP;AP;PI/CI; M, N1 I | Getriebe / Anzahl Gänge | Automatik |
| Farbe | Grau Metallic | Besichtigungszustand | ausreichend |
| Leistung / Hubraum | 110 kW / 1.498 ccm | Nächste HU | 01/2027 |
| Wartungsheft / Nachweis | nicht vorhanden | Restlauf bis Service | -7.100 km |
| Letzte Wartung | | Polsterart | Stoff/Leder Kombination |
| Vorschaden | Feststellbar | Polsterfarbe | Schwarz |
| Nachlackierung | Feststellbar | zul. Gesamtgewicht | 2.075 kg |
| Dokumente | ZB I vorhanden (Kopie) | Anzahl Halter | 1 |
| Schlüssel soll/ist | 2/2 | Anzahl Sitze / Türen | 5 / 5 |

Gebrauchtwagendokumentation

Hauptbereifung

| Achse | Reifengröße | Reifentyp | Hersteller | Profiltiefe | Verkehrstauglichkeit |
|-------|-----------------|-----------------------------------|------------|-------------|----------------------|
| 1 | 235/55 R18 104V | Ganzjahresreifen auf Leichtmetall | Falken | 5mm / 6mm | i.O. |
| 2 | 235/55 R18 104V | Winterreifen auf Leichtmetall | Falken | 6mm / 6mm | i.O. |

Zusatzbereifung

| Achse | Reifengröße | Reifentyp | Hersteller | Profiltiefe | Verkehrstauglichkeit |
|-------|-----------------|-----------------------|------------|-------------|----------------------|
| 1 | 235/55 R18 100V | Sommerreifen auf ohne | Hankook | 5mm / 5mm | i.O. |
| 2 | 235/55 R18 100V | Sommerreifen auf ohne | Hankook | 5mm / 5mm | i.O. |

Legende: Profiltiefenangabe für Reifen links an erster Stelle, für Reifen rechts an zweiter Stelle der Achse



Wertmindernde Faktoren

| Nr. | Bauteilgruppe | Beschreibung |
|-----|---------------------------|---|
| 1 | Ausrüstung | Tirefit Füllmittel - abgelaufen |
| 2 | Fahrzeugdach | Dach - Delle(n) |
| 3 | Heckklappe/-tür | Verkleidung Standard unten (Deckel) - Kratzer |
| 4 | Instrumententafel | Mittelkonsole vorn - Kratzer |
| 5 | Kotflügel rechts | Kotflügel rechts - Delle / Lackschaden |
| 6 | Kotflügel rechts | Zierleiste, -gitter - Kratzer |
| 7 | Motorhaube | Motorhaube - verkratzt / verschürft |
| 8 | Seitenwand links | Radlauf - Kratzer |
| 9 | Seitenwand links | Seitenwand - Delle / Lackschaden |
| 10 | Sitz vorn | Sitzbezug rechts - beschädigt |
| 11 | Sonstiges | Inspektion/Wartung - fällig |
| 12 | Stoßfänger hinten | Stoßfänger hinten - Kratzer |
| 13 | Stoßfänger vorn | Spoiler - verkratzt / verschürft |
| 14 | Stoßfänger vorn | Stoßfänger vorn rechts (Leicht verformt) - Kratzer |
| 15 | Tür hinten links | Tür - Delle / Lackschaden |
| 16 | Tür hinten rechts | Tür - Delle(n) |
| 17 | Tür vorn links | Zierleiste oben - verkratzt / verschürft |
| 18 | Tür vorn rechts | Tür - Kratzer |
| 19 | Verglasung | Frontscheibe (3 Steinschläge im Sichtbereich) - Steinschlag |
| 20 | Verkleidungen/Abdeckungen | Kofferraumverkleidung (Links) - verkratzt / verschürft |

Gebrauchsspuren

| Nr. | Bauteilgruppe | Beschreibung |
|--|---------------|--------------|
| Das Fahrzeug weist dem Alter und Einsatzzweck entsprechende Gebrauchsspuren auf. | | |

Vorschäden

| Nr. | Vorschaden |
|-----|--|
| 1 | Seite links, Angabe durch Nutzer/Auftraggeber, vom 11.01.2024 |
| 2 | Seite rechts, Angabe durch Nutzer/Auftraggeber, vom 12.03.2024 |

Festgestellte Nachlackierungen

| Nr. | Ort |
|-----|-----|
|-----|-----|

Der Verschleißzustand sowie evtl. Schäden an der Bereifung sind wertmäßig berücksichtigt.

Hinweise zum Gutachten

Angaben zum Auftrag und zum Begutachtungsumfang:

Es wurde der Auftrag erteilt, eine Fahrzeugbewertung über das beschriebene Fahrzeug zu erstellen.

Fahrzeug-Identifizierung:

- Die Fahrzeug-Identifizierungsnummer (FIN) wurde am Fahrzeug abgelesen und die Übereinstimmung im Verlauf der Besichtigung durch den Unterzeichner mit den vorgelegten Unterlagen festgestellt.

TÜV SÜD Auto Service GmbH
Kotzinger Straße 6
83278 Traunstein

Besichtigungsort
Europemobile Retail GmbH
Sägewerkstraße 5
83416 Saaldorf-Surheim

Empfänger
Saaldorf-Surheim
Europemobile Retail GmbH
Sägewerkstraße 5
83416 Saaldorf-Surheim



Besichtigungsbedingungen:

- Die Besichtigungsbedingungen waren zur Beurteilung des Fahrzeuges ausreichend.
- Zur Untersuchung des Fahrzeuges standen Hubmittel bzw. eine Grube zur Verfügung.

Probefahrt / Probelauf von Motor und Aggregaten:

- Es wurde bei der Besichtigung des Fahrzeuges keine Probefahrt/keine Rangierfahrt durchgeführt.
- Ein Probelauf des Motors wurde durchgeführt.

Vorschäden:

- Laut vorliegenden Informationen wurden am Fahrzeug Vorschäden instandgesetzt. Reparaturspuren, die Rückschlüsse auf den Instandsetzungsbereich des Schadens ermöglichen, waren bei der Besichtigung nicht erkennbar.
- Eine ggf. angefallene merkantile Wertminderung wurde dem Sachverständigen nicht bekannt gegeben und findet daher in diesem Produkt keine Berücksichtigung.

Weitere Hinweise und Feststellungen:

- Die getroffene Feststellung beinhalten weder eine Fahrzeugabnahme im Sinne der StVZO, noch im Sinne des Gewährleistungsrechtes.
- Werden Schäden oder Mängel welche erst im Rahmen von Zerlege-/ Diagnosearbeiten oder durch erweiterte Kenntnisse festgestellt, sowie durch verschwiegene Mängel oder arglistige Täuschung hervorgerufen, wird um sofortige Benachrichtigung des Sachverständigen gebeten.

Eine Nachbesichtigung des Fahrzeuges zur Feststellung des Umfanges der Reparaturerweiterung und damit verbundenen Kostenausweitung wird in diesem Fall durch den Sachverständigen umgehend durchgeführt. Die für die Schadenerweiterung ursächlichen Altteile sind bis zur Nachbesichtigung durch den Sachverständigen aufzubewahren.

A handwritten signature in blue ink, reading 'David Vogel'.

Unterschrift Sachverständiger (David Vogel)

Vorliegendes Druckexemplar wurde auf elektronischem Wege erzeugt. Der benannte Sachverständige versichert, dass der Inhalt die von ihm getroffenen Feststellungen korrekt wiedergibt. Es ist ohne Originalunterschrift gültig.

TÜV SÜD Auto Service GmbH
Kotzinger Straße 6
83278 Traunstein

Besichtigungsort
Europemobile Retail GmbH
Sägewerkstraße 5
83416 Saaldorf-Surheim

Empfänger
Saaldorf-Surheim
Europemobile Retail GmbH
Sägewerkstraße 5
83416 Saaldorf-Surheim



Übersichtsfotos



Abbildung 1: Schräg vorne



Abbildung 2: Schräg vorne



Abbildung 3: Schräg hinten



Abbildung 4: Schräg hinten



Abbildung 5: Innenraum



Abbildung 6: Innenraum

TÜV SÜD Auto Service GmbH
Kotzinger Straße 6
83278 Traunstein

Besichtigungsort
Europemobile Retail GmbH
Sägewerkstraße 5
83416 Saaldorf-Surheim

Empfänger
Saaldorf-Surheim
Europemobile Retail GmbH
Sägewerkstraße 5
83416 Saaldorf-Surheim



Abbildung 7: Innenraum



Abbildung 8: Innenraum



Abbildung 9: Innenraum



Abbildung 10: Kombiinstrument



Abbildung 11: Laufleistung



Abbildung 12: Instrumententafel

TÜV SÜD Auto Service GmbH
Kotzinger Straße 6
83278 Traunstein

Besichtigungsort
Europemobile Retail GmbH
Sägewerkstraße 5
83416 Saaldorf-Surheim

Empfänger
Saaldorf-Surheim
Europemobile Retail GmbH
Sägewerkstraße 5
83416 Saaldorf-Surheim



Abbildung 13: Motorraum



Abbildung 14: Motorraum



Abbildung 15: Motorraum



Abbildung 16: Laderaum



Abbildung 17: Laderaum



Abbildung 18: Laderaum

TÜV SÜD Auto Service GmbH
Kotzinger Straße 6
83278 Traunstein

Besichtigungsort
Europemobile Retail GmbH
Sägewerkstraße 5
83416 Saaldorf-Surheim

Empfänger
Saaldorf-Surheim
Europemobile Retail GmbH
Sägewerkstraße 5
83416 Saaldorf-Surheim

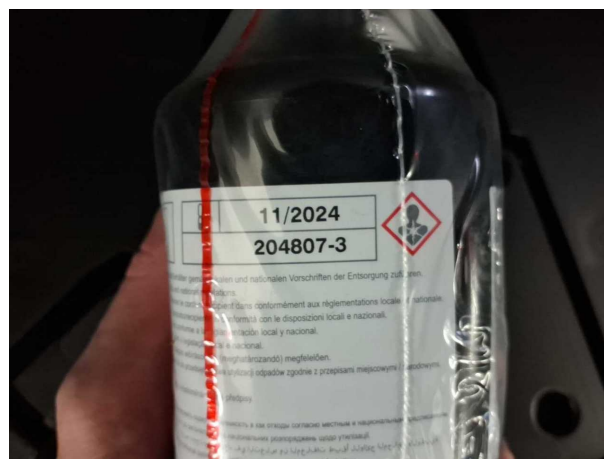

Abbildung 19: FIN

TÜV SÜD Auto Service GmbH
Kotzinger Straße 6
83278 Traunstein

Besichtigungsort
Europemobile Retail GmbH
Sägewerkstraße 5
83416 Saaldorf-Surheim

Empfänger
Saaldorf-Surheim
Europemobile Retail GmbH
Sägewerkstraße 5
83416 Saaldorf-Surheim



Beschädigungsfotos



Beschädigung #1: Ausrüstung: Tirefit Füllmittel - abgelaufen



Beschädigung #2: Fahrzeugdach: Dach - Delle(n)



Beschädigung #2: Fahrzeugdach: Dach - Delle(n)

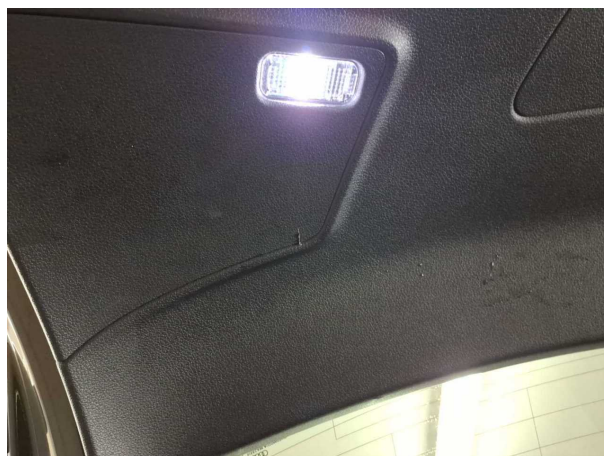

Beschädigung #3: Heckklappe/-tür: Verkleidung Standard unten (Deckel) - Kratzer



Beschädigung #3: Heckklappe/-tür: Verkleidung Standard unten (Deckel) - Kratzer



Beschädigung #4: Instrumententafel: Mittelkonsole vorn - Kratzer

TÜV SÜD Auto Service GmbH
Kotzinger Straße 6
83278 Traunstein

Besichtigungsort
Europemobile Retail GmbH
Sägewerkstraße 5
83416 Saaldorf-Surheim

Empfänger
Saaldorf-Surheim
Europemobile Retail GmbH
Sägewerkstraße 5
83416 Saaldorf-Surheim

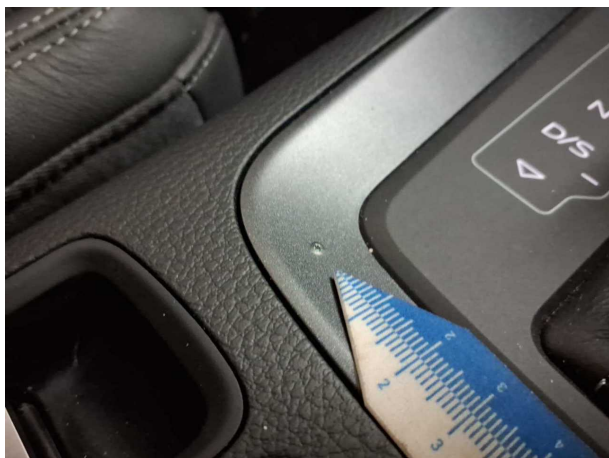

Beschädigung #4: Instrumententafel: Mittelkonsole vorn - Kratzer

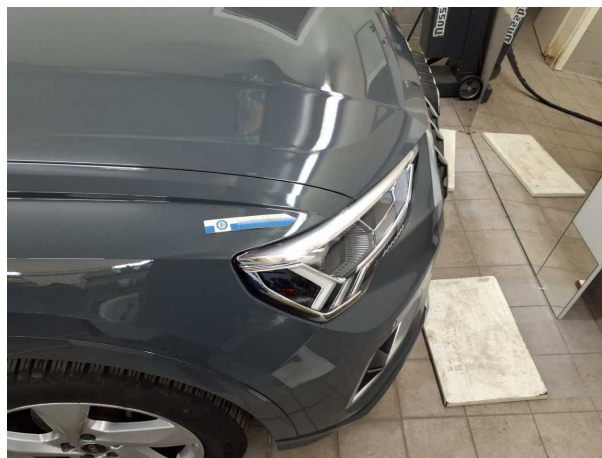

Beschädigung #5: Kotflügel rechts: Kotflügel rechts - Delle / Lackschaden

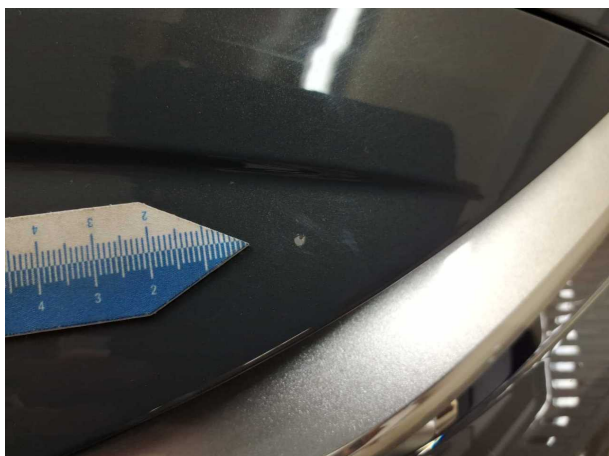

Beschädigung #5: Kotflügel rechts: Kotflügel rechts - Delle / Lackschaden



Beschädigung #5: Kotflügel rechts: Kotflügel rechts - Delle / Lackschaden

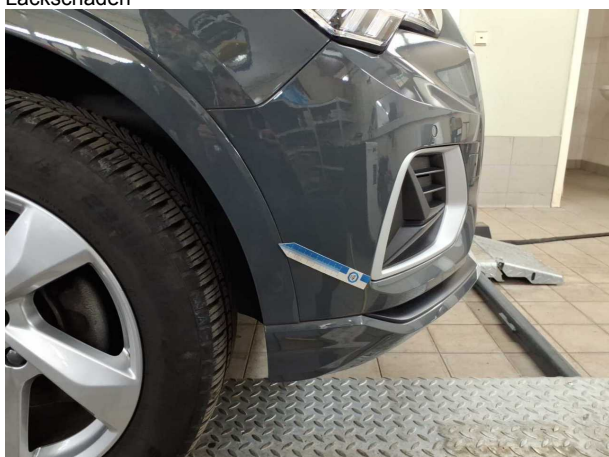

Beschädigung #6: Kotflügel rechts: Zierleiste, -gitter - Kratzer



Beschädigung #6: Kotflügel rechts: Zierleiste, -gitter - Kratzer

TÜV SÜD Auto Service GmbH
Kotzinger Straße 6
83278 Traunstein

Besichtigungsort
Europemobile Retail GmbH
Sägewerkstraße 5
83416 Saaldorf-Surheim

Empfänger
Saaldorf-Surheim
Europemobile Retail GmbH
Sägewerkstraße 5
83416 Saaldorf-Surheim

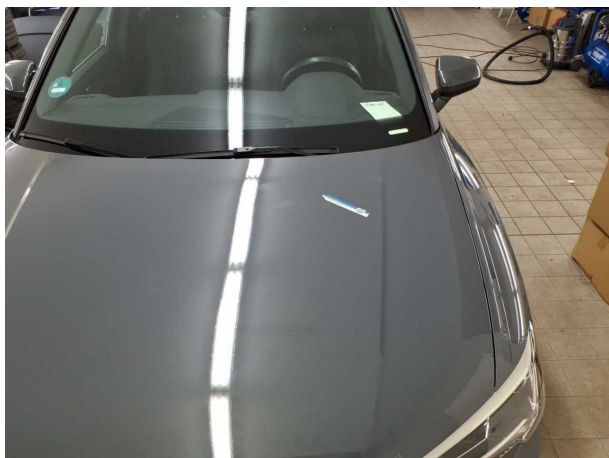

Beschädigung #7: Motorhaube: Motorhaube - verkratzt / verschürft



Beschädigung #7: Motorhaube: Motorhaube - verkratzt / verschürft



Beschädigung #7: Motorhaube: Motorhaube - verkratzt / verschürft



Beschädigung #7: Motorhaube: Motorhaube - verkratzt / verschürft



Beschädigung #8: Seitenwand links: Radlauf - Kratzer



Beschädigung #8: Seitenwand links: Radlauf - Kratzer

TÜV SÜD Auto Service GmbH
Kotzinger Straße 6
83278 Traunstein

Besichtigungsort
Europemobile Retail GmbH
Sägewerkstraße 5
83416 Saaldorf-Surheim

Empfänger
Saaldorf-Surheim
Europemobile Retail GmbH
Sägewerkstraße 5
83416 Saaldorf-Surheim



Beschädigung #9: Seitenwand links: Seitenwand - Delle / Lackschaden



Beschädigung #9: Seitenwand links: Seitenwand - Delle / Lackschaden



Beschädigung #9: Seitenwand links: Seitenwand - Delle / Lackschaden

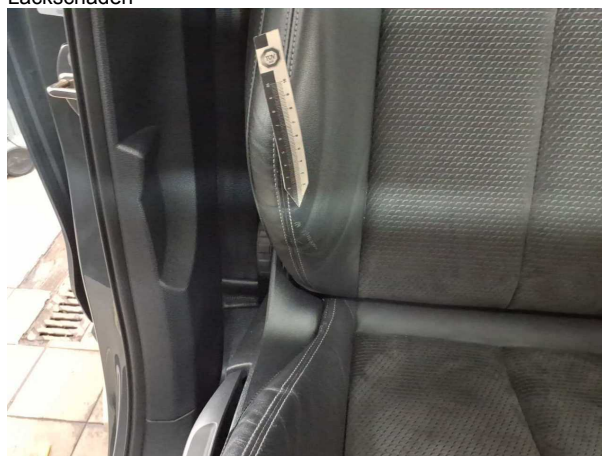

Beschädigung #10: Sitz vorn: Sitzbezug rechts - beschädigt

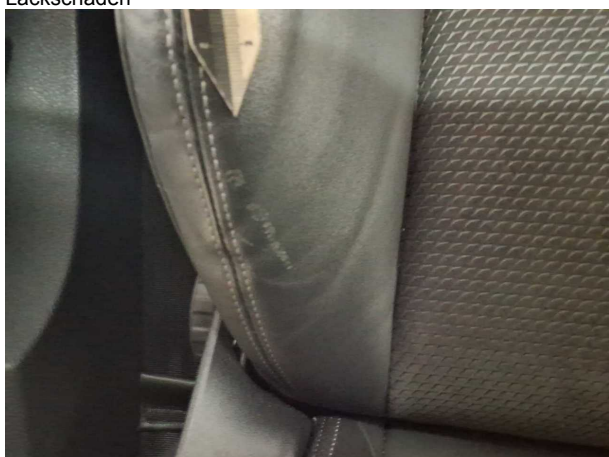

Beschädigung #10: Sitz vorn: Sitzbezug rechts - beschädigt



Beschädigung #10: Sitz vorn: Sitzbezug rechts - beschädigt

TÜV SÜD Auto Service GmbH
Kotzinger Straße 6
83278 Traunstein

Besichtigungsort
Europemobile Retail GmbH
Sägewerkstraße 5
83416 Saaldorf-Surheim

Empfänger
Saaldorf-Surheim
Europemobile Retail GmbH
Sägewerkstraße 5
83416 Saaldorf-Surheim

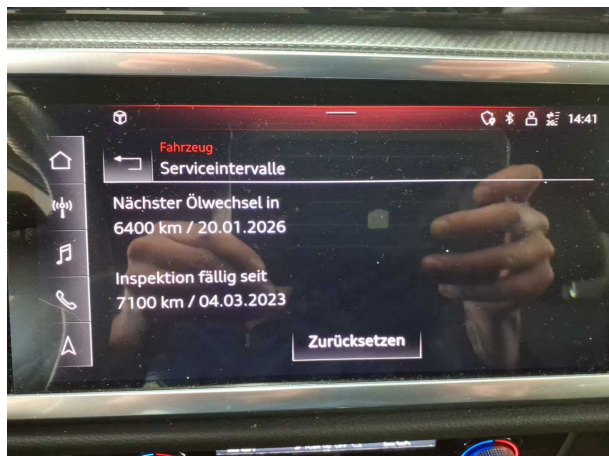

Beschädigung #11: Sonstiges: Inspektion/Wartung - fällig



Beschädigung #12: Stossfänger hinten: Stossfänger hinten - Kratzer

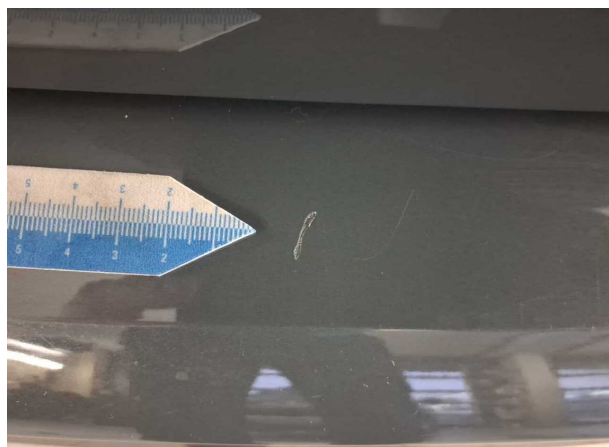

Beschädigung #12: Stossfänger hinten: Stossfänger hinten - Kratzer



Beschädigung #12: Stossfänger hinten: Stossfänger hinten - Kratzer



Beschädigung #12: Stossfänger hinten: Stossfänger hinten - Kratzer

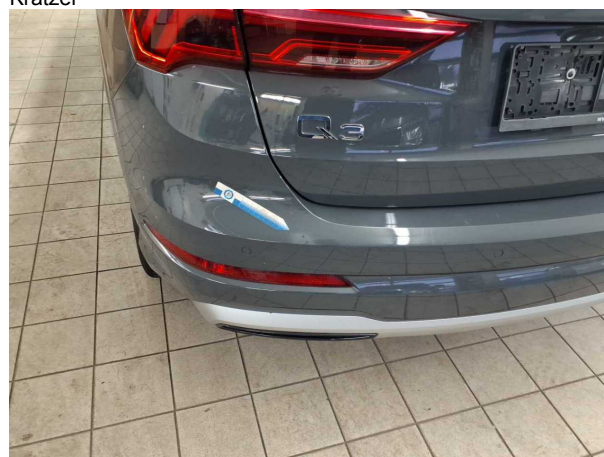

Beschädigung #12: Stossfänger hinten: Stossfänger hinten - Kratzer

TÜV SÜD Auto Service GmbH
Kotzinger Straße 6
83278 Traunstein

Besichtigungsort
Europemobile Retail GmbH
Sägewerkstraße 5
83416 Saaldorf-Surheim

Empfänger
Saaldorf-Surheim
Europemobile Retail GmbH
Sägewerkstraße 5
83416 Saaldorf-Surheim



Beschädigung #12: Stossfänger hinten: Stossfänger hinten - Kratzer



Beschädigung #13: Stossfänger vorn: Spoiler - verkratzt / verschürft



Beschädigung #13: Stossfänger vorn: Spoiler - verkratzt / verschürft



Beschädigung #13: Stossfänger vorn: Spoiler - verkratzt / verschürft



Beschädigung #14: Stossfänger vorn: Stossfänger vorn rechts (Leicht verformt) - Kratzer



Beschädigung #14: Stossfänger vorn: Stossfänger vorn rechts (Leicht verformt) - Kratzer

TÜV SÜD Auto Service GmbH
Kotzinger Straße 6
83278 Traunstein

Besichtigungsort
Europemobile Retail GmbH
Sägewerkstraße 5
83416 Saaldorf-Surheim

Empfänger
Saaldorf-Surheim
Europemobile Retail GmbH
Sägewerkstraße 5
83416 Saaldorf-Surheim

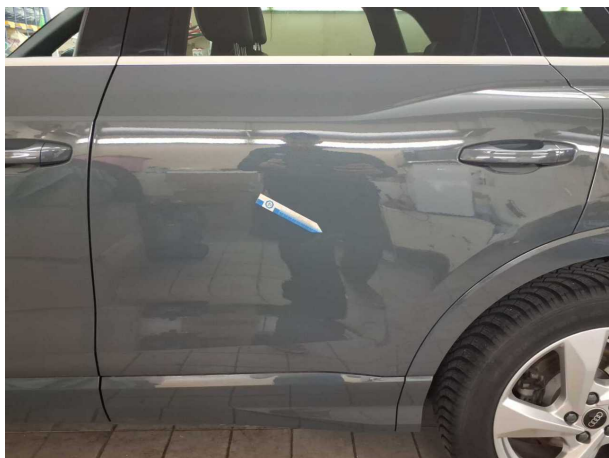

Beschädigung #15: Tür hinten links: Tür - Delle / Lackschaden



Beschädigung #15: Tür hinten links: Tür - Delle / Lackschaden



Beschädigung #16: Tür hinten rechts: Tür - Delle(n)

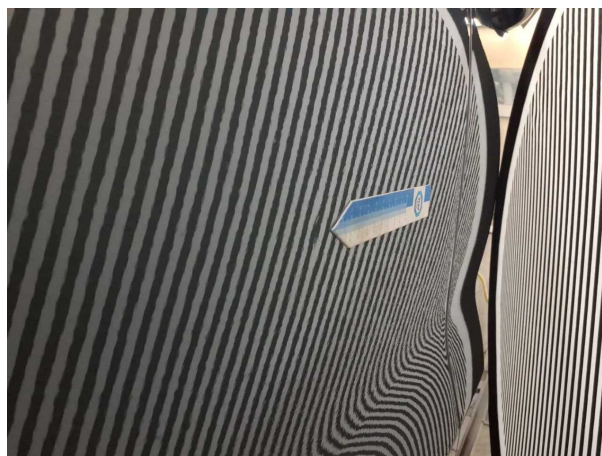

Beschädigung #16: Tür hinten rechts: Tür - Delle(n)



Beschädigung #17: Tür vorn links: Zierleiste oben - verkratzt / verschürft



Beschädigung #17: Tür vorn links: Zierleiste oben - verkratzt / verschürft

TÜV SÜD Auto Service GmbH
Kotzinger Straße 6
83278 Traunstein

Besichtigungsort
Europemobile Retail GmbH
Sägewerkstraße 5
83416 Saaldorf-Surheim

Empfänger
Saaldorf-Surheim
Europemobile Retail GmbH
Sägewerkstraße 5
83416 Saaldorf-Surheim



Beschädigung #18: Tür vorn rechts: Tür - Kratzer

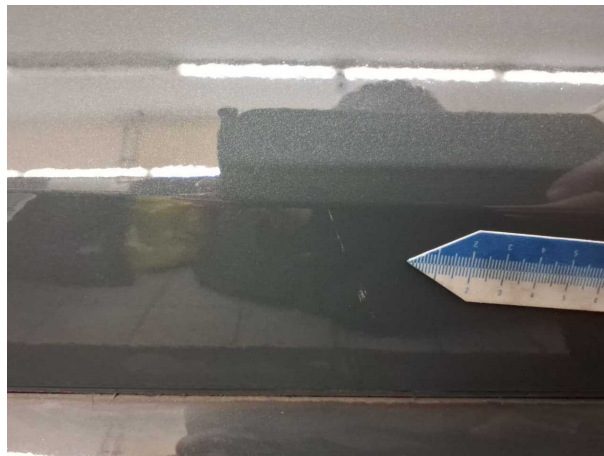

Beschädigung #18: Tür vorn rechts: Tür - Kratzer



Beschädigung #19: Verglasung: Frontscheibe (3 Steinschläge im Sichtbereich) - Steinschlag



Beschädigung #19: Verglasung: Frontscheibe (3 Steinschläge im Sichtbereich) - Steinschlag



Beschädigung #20: Verkleidungen/Abdeckungen:
Kofferraumverkleidung (Links) - verkratzt / verschürft



Beschädigung #20: Verkleidungen/Abdeckungen:
Kofferraumverkleidung (Links) - verkratzt / verschürft

TÜV SÜD Auto Service GmbH
Kotzinger Straße 6
83278 Traunstein

Besichtigungsort
Europemobile Retail GmbH
Sägewerkstraße 5
83416 Saaldorf-Surheim

Empfänger
Saaldorf-Surheim
Europemobile Retail GmbH
Sägewerkstraße 5
83416 Saaldorf-Surheim



Checkliste

| Vorhanden | Name |
|-------------------------------------|---|
| <input checked="" type="checkbox"/> | Abgasanlage (optisches Erscheinungsbild) |
| <input type="checkbox"/> | Anhängevorrichtung-Funktion/Zustand |
| <input checked="" type="checkbox"/> | Bremsanlage (optisches Erscheinungsbild) |
| <input checked="" type="checkbox"/> | Dämpfer (Sichtprüfung) Zustand |
| <input type="checkbox"/> | Einparkhilfesystem-Funktion |
| <input checked="" type="checkbox"/> | Federn/Luftbalg (Sichtprüfung) Zustand |
| <input type="checkbox"/> | Fehlerspeicherauslese |
| <input checked="" type="checkbox"/> | Fensterheber funktionsfähig |
| <input checked="" type="checkbox"/> | Front-/Heckwischer Zustand/Funktion |
| <input checked="" type="checkbox"/> | Heizung/Klima funktionfähig |
| <input type="checkbox"/> | Hochvoltsystem (Sichtprüfung) Zustand |
| <input checked="" type="checkbox"/> | Innenraum allgemein Zustand/ Erscheinungsbild |
| <input checked="" type="checkbox"/> | Keilrippenriemen Zustand/Erscheinungsbild |
| <input type="checkbox"/> | Koffer-/Laderaum Zustand/Erscheinungsbild |
| <input checked="" type="checkbox"/> | Kombiinstrument mit Fahrzeuganzeigen |
| <input checked="" type="checkbox"/> | Kraftstoffsystem (Sichtprüfung) Zustand |
| <input type="checkbox"/> | Ladekabel (Sichtprüfung) Zustand |
| <input type="checkbox"/> | Lenkradheizung-Funktion |
| <input checked="" type="checkbox"/> | Lichtanlage funktionsfähig |
| <input checked="" type="checkbox"/> | Lichtanlage Zustand/ Erscheinungsbild |
| <input checked="" type="checkbox"/> | Motor (Sichtprüfung) Sauberkeit/Dichtheit |
| <input checked="" type="checkbox"/> | Motor startet eigenständig |
| <input type="checkbox"/> | Polster Zustand/ Erscheinungsbild |
| <input type="checkbox"/> | Schiebedach-/Verdeck-funktionsfähig |
| <input type="checkbox"/> | Sitzbelüftung-Funktion |
| <input type="checkbox"/> | Sitzheizung-Funktion |
| <input checked="" type="checkbox"/> | Sitzverstellung el./man. Funktion |
| <input checked="" type="checkbox"/> | Spiegel Funktion und Erscheinungsbild |
| <input type="checkbox"/> | Verglasung Zustand/ Erscheinungsbild |