



Protokollnummer: 43039644
Auftrags-Nr / Referenz:
Besichtigungsdatum: 15.12.2025
Sachverständiger: David Vogel
Besichtigung durch: David Vogel

Gebrauchtwagendokumentation

Angaben zum Fahrzeug

Hersteller / Modell	Ford Focus		
Kennzeichen		Fahrgestellnummer	WF0NXXGCHNMP42540
Erstzulassung	19.05.2021	Laufleistung (abgelesen)	65.592 km
HSN/TSN	8566 / BUD 00071	Kraftstoffart / Zylinder	Hybr.Benzin/E / 3
Fahrzeugart	PKW Limousine	Antriebsart	Frontantrieb
Schadstoffklasse	EURO6;WLTP;AP;PI/CI; M, N1 I	Getriebe / Anzahl Gänge	Manuell / 6
Farbe	Grau Metallic	Besichtigungszustand	ausreichend
Leistung / Hubraum	114 kW / 999 ccm	Nächste HU	09/2026
Wartungsheft / Nachweis	digitaler Nachweis / vollständig	Restlauf bis Service	15 Monat(e)
Letzte Wartung	03/2025 bei 51.328 km	Polsterart	Stoff
Vorschaden	Keine Feststellbar	Polsterfarbe	Schwarz
Nachlackierung	Keine Feststellbar	zul. Gesamtgewicht	1.890 kg
Dokumente	ZB I vorhanden (Kopie)	Anzahl Halter	unbekannt
Schlüssel soll/ist	2/2	Anzahl Sitze / Türen	5 / 5

Gebrauchtwagendokumentation

Hauptbereifung

Achse	Reifengröße	Reifentyp	Hersteller	Profiltiefe	Verkehrstauglichkeit
1	215/50 R17 91W	Sommerreifen auf Leichtmetall	Michelin	5mm / 5mm	i.O.
2	215/50 R17 91W	Sommerreifen auf Leichtmetall	Michelin	5mm / 5mm	i.O.

Legende: Profiltiefenangabe für Reifen links an erster Stelle, für Reifen rechts an zweiter Stelle der Achse

Ersatz

Typ	Reifengröße	Reifentyp	Hersteller	Profiltiefe	Ablaufdatum
Tirefit					05/2025



Wertmindernde Faktoren

Nr.	Bauteilgruppe	Beschreibung
1	Ausrüstung	Tirefit Füllmittel - abgelaufen
2	Fahrzeugdach	Dachholm links - Delle(n)
3	Getriebe	Schaltknauf - beschädigt
4	Interieur	Innenraum - verschmutzt
5	Kotflügel rechts	Kotflügel rechts - verformt
6	Motorhaube	Motorhaube (Dellen) - Kratzer
7	Motorhaube	Dämmmatte - gebrochen / gerissen
8	Schweller links	Schweller - verformt
9	Seitenwand links	Einstieg (3 Dellen) - Delle(n)
10	Seitenwand links	Seitenwand (3 Dellen) - Delle(n)
11	Sonstiges	Sonstiges (Notrufsystem prüfen) - Funktion / Zulässigkeit
12	Stoßfänger vorn	Stoßfänger vorn - Kratzer
13	Tür hinten rechts	Tür - Delle / Lackschaden
14	Tür vorn links	Tür - Delle / Lackschaden
15	Verglasung	Frontscheibe - Steinschlag

Gebrauchsspuren

Nr.	Bauteilgruppe	Beschreibung
Das Fahrzeug weist dem Alter und Einsatzzweck entsprechende Gebrauchsspuren auf.		

Festgestellte Nachlackierungen

Nr.	Ort
Keine feststellbar	

Der Verschleißzustand sowie evtl. Schäden an der Bereifung sind wertmäßig berücksichtigt.

Hinweise zum Gutachten

Angaben zum Auftrag und zum Begutachtungsumfang:

Es wurde der Auftrag erteilt, eine Fahrzeugbewertung über das beschriebene Fahrzeug zu erstellen.

Fahrzeug-Identifizierung:

- Die Fahrzeug-Identifizierungsnummer (FIN) wurde am Fahrzeug abgelesen und die Übereinstimmung im Verlauf der Besichtigung durch den Unterzeichner mit den vorgelegten Unterlagen festgestellt.

Besichtigungsbedingungen:

- Die Besichtigungsbedingungen waren zur Beurteilung des Fahrzeuges ausreichend.
- Zur Untersuchung des Fahrzeuges standen Hubmittel bzw. eine Grube zur Verfügung.

Probefahrt / Probelauf von Motor und Aggregaten:

- Es wurde eine Probefahrt mit dem beschriebenen Fahrzeug durchgeführt.
- Ein Probelauf des Motors wurde durchgeführt.

Vorschäden:

- Am Fahrzeug konnten augenscheinlich keine reparierten Vorschäden festgestellt werden.

TÜV SÜD Auto Service GmbH
Kotzinger Straße 6
83278 Traunstein

Besichtigungsort
Europemobile Retail GmbH
Sägewerkstraße 5
83416 Saaldorf-Surheim

Empfänger
Saaldorf-Surheim
Europemobile Retail GmbH
Sägewerkstraße 5
83416 Saaldorf-Surheim



Weitere Hinweise und Feststellungen:

- Die getroffene Feststellung beinhalten weder eine Fahrzeugabnahme im Sinne der StVZO, noch im Sinne des Gewährleistungsrechtes.
- Werden Schäden oder Mängel welche erst im Rahmen von Zerlege-/ Diagnosearbeiten oder durch erweiterte Kenntnisse festgestellt, sowie durch verschwiegene Mängel oder arglistige Täuschung hervorgerufen, wird um sofortige Benachrichtigung des Sachverständigen gebeten.

Eine Nachbesichtigung des Fahrzeuges zur Feststellung des Umfanges der Reparaturweiterung und damit verbundenen Kostenausweitung wird in diesem Fall durch den Sachverständigen umgehend durchgeführt. Die für die Schadenerweiterung ursächlichen Altteile sind bis zur Nachbesichtigung durch den Sachverständigen aufzubewahren.

A handwritten signature in blue ink, reading 'David Vogel'.

Unterschrift Sachverständiger (David Vogel)

Vorliegendes Druckexemplar wurde auf elektronischem Wege erzeugt. Der benannte Sachverständige versichert, dass der Inhalt die von ihm getroffenen Feststellungen korrekt wiedergibt. Es ist ohne Originalunterschrift gültig.

TÜV SÜD Auto Service GmbH
Kotzinger Straße 6
83278 Traunstein

Besichtigungsort
Europemobile Retail GmbH
Sägewerkstraße 5
83416 Saaldorf-Surheim

Empfänger
Saaldorf-Surheim
Europemobile Retail GmbH
Sägewerkstraße 5
83416 Saaldorf-Surheim



Übersichtsfotos



Abbildung 1: Schräg vorne



Abbildung 2: Schräg vorne



Abbildung 3: Schräg hinten



Abbildung 4: Schräg hinten



Abbildung 5: Innenraum



Abbildung 6: Innenraum

TÜV SÜD Auto Service GmbH
Kotzinger Straße 6
83278 Traunstein

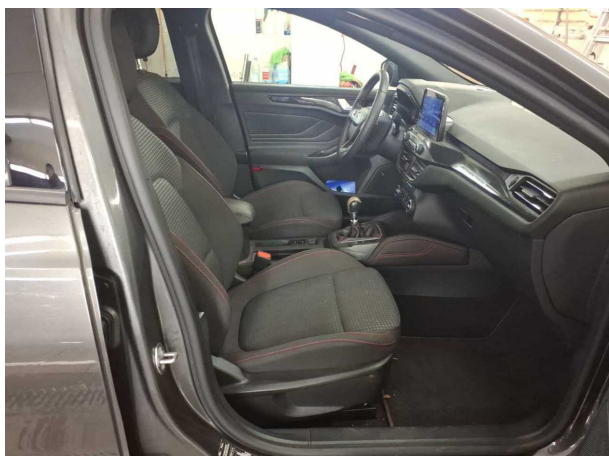
Besichtigungsort
Europemobile Retail GmbH
Sägewerkstraße 5
83416 Saaldorf-Surheim

Empfänger
Saaldorf-Surheim
Europemobile Retail GmbH
Sägewerkstraße 5
83416 Saaldorf-Surheim



Abbildung 7: Innenraum



Abbildung 8: Innenraum



Abbildung 9: Kombiinstrument



Abbildung 10: Laufleistung



Abbildung 11: Instrumententafel



Abbildung 12: Motorraum

TÜV SÜD Auto Service GmbH
Kotzinger Straße 6
83278 Traunstein

Besichtigungsort
Europemobile Retail GmbH
Sägewerkstraße 5
83416 Saaldorf-Surheim

Empfänger
Saaldorf-Surheim
Europemobile Retail GmbH
Sägewerkstraße 5
83416 Saaldorf-Surheim

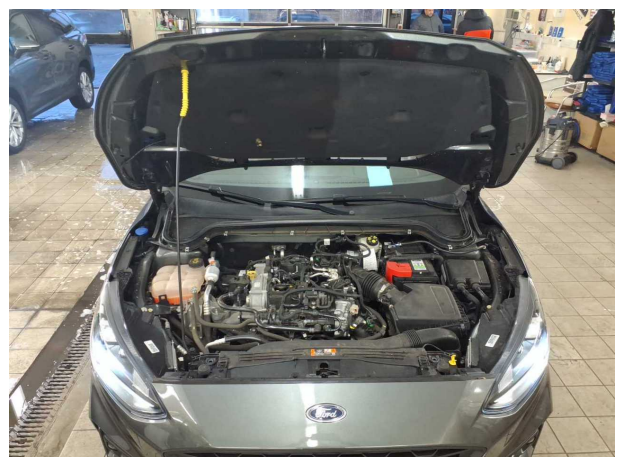

Abbildung 13: Motorraum



Abbildung 14: Motorraum



Abbildung 15: Laderaum



Abbildung 16: Laderaum

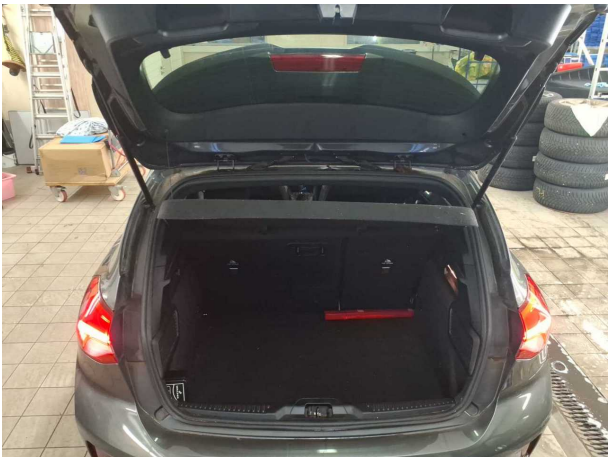

Abbildung 17: Laderaum



Abbildung 18: FIN

TÜV SÜD Auto Service GmbH
Kotzinger Straße 6
83278 Traunstein

Besichtigungsort
Europemobile Retail GmbH
Sägewerkstraße 5
83416 Saaldorf-Surheim

Empfänger
Saaldorf-Surheim
Europemobile Retail GmbH
Sägewerkstraße 5
83416 Saaldorf-Surheim



Abbildung 19: FIN

TÜV SÜD Auto Service GmbH
Kotzinger Straße 6
83278 Traunstein

Besichtigungsort
Europemobile Retail GmbH
Sägewerkstraße 5
83416 Saaldorf-Surheim

Empfänger
Saaldorf-Surheim
Europemobile Retail GmbH
Sägewerkstraße 5
83416 Saaldorf-Surheim

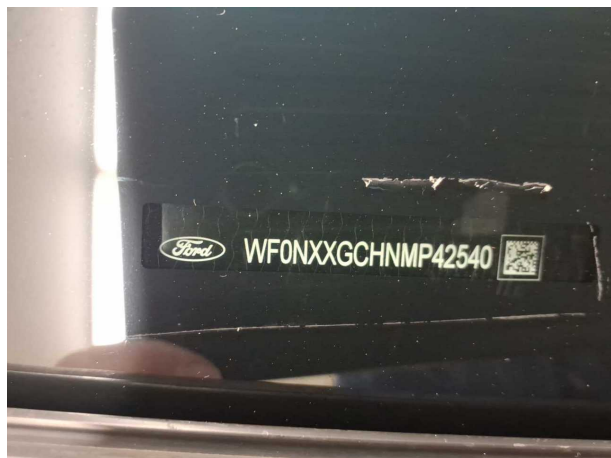

Beschädigungsfotos



Beschädigung #1: Ausrüstung: Tirefit Füllmittel - abgelaufen



Beschädigung #2: Fahrzeugdach: Dachholm links - Delle(n)



Beschädigung #2: Fahrzeugdach: Dachholm links - Delle(n)



Beschädigung #3: Getriebe: Schaltknauf - beschädigt

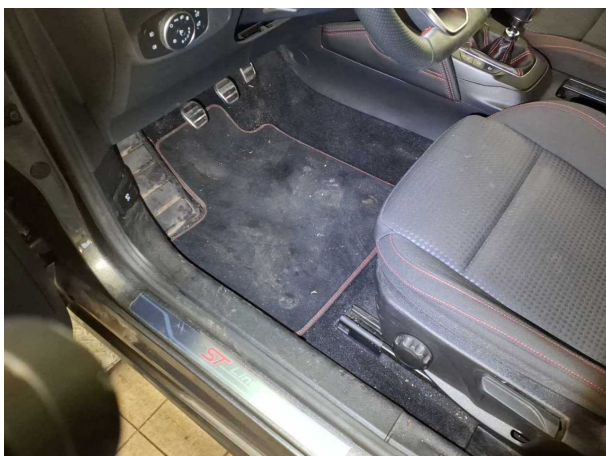

Beschädigung #4: Interieur: Innenraum - verschmutzt

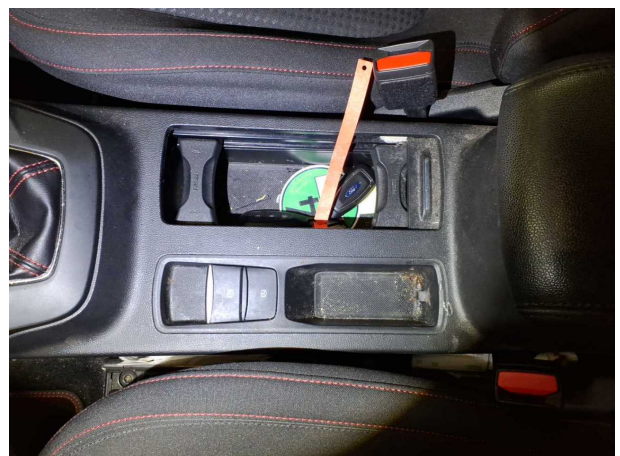

Beschädigung #4: Interieur: Innenraum - verschmutzt

TÜV SÜD Auto Service GmbH
Kotzinger Straße 6
83278 Traunstein

Besichtigungsort
Europemobile Retail GmbH
Sägewerkstraße 5
83416 Saaldorf-Surheim

Empfänger
Saaldorf-Surheim
Europemobile Retail GmbH
Sägewerkstraße 5
83416 Saaldorf-Surheim

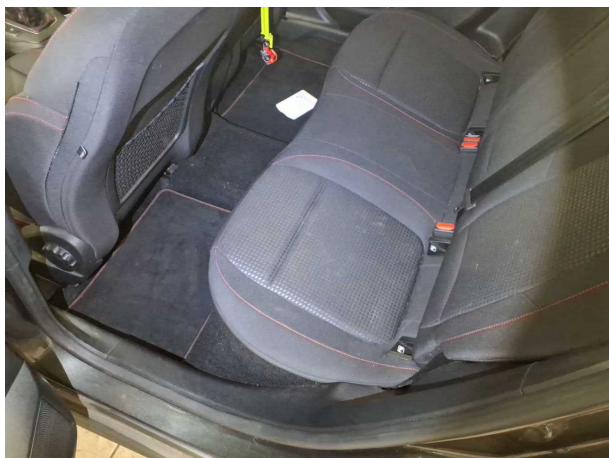

Beschädigung #4: Interieur: Innenraum - verschmutzt



Beschädigung #4: Interieur: Innenraum - verschmutzt



Beschädigung #5: Kotflügel rechts: Kotflügel rechts - verformt

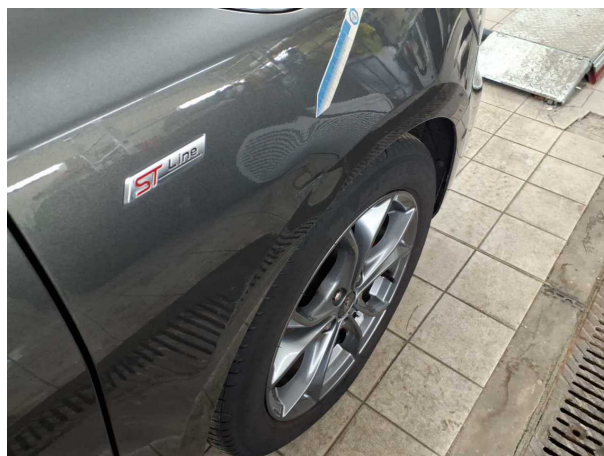

Beschädigung #5: Kotflügel rechts: Kotflügel rechts - verformt

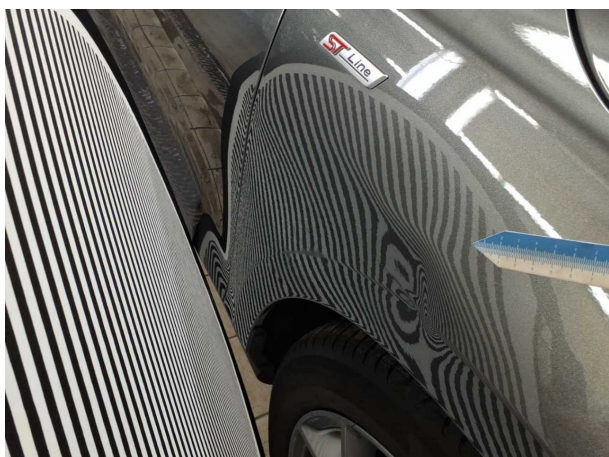

Beschädigung #5: Kotflügel rechts: Kotflügel rechts - verformt



Beschädigung #6: Motorhaube: Motorhaube (Dellen) - Kratzer

TÜV SÜD Auto Service GmbH
Kotzinger Straße 6
83278 Traunstein

Besichtigungsort
Europemobile Retail GmbH
Sägewerkstraße 5
83416 Saaldorf-Surheim

Empfänger
Saaldorf-Surheim
Europemobile Retail GmbH
Sägewerkstraße 5
83416 Saaldorf-Surheim



Beschädigung #6: Motorhaube: Motorhaube (Dellen) - Kratzer



Beschädigung #6: Motorhaube: Motorhaube (Dellen) - Kratzer



Beschädigung #6: Motorhaube: Motorhaube (Dellen) - Kratzer



Beschädigung #6: Motorhaube: Motorhaube (Dellen) - Kratzer



Beschädigung #6: Motorhaube: Motorhaube (Dellen) - Kratzer

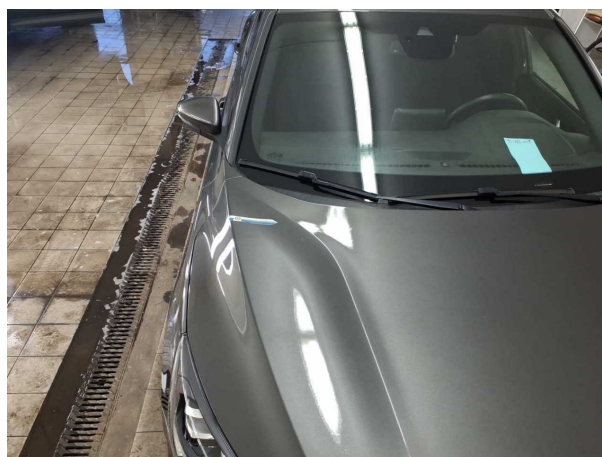

Beschädigung #6: Motorhaube: Motorhaube (Dellen) - Kratzer



Beschädigung #6: Motorhaube: Motorhaube (Dellen) - Kratzer



Beschädigung #7: Motorhaube: Dämmmatte - gebrochen / gerissen

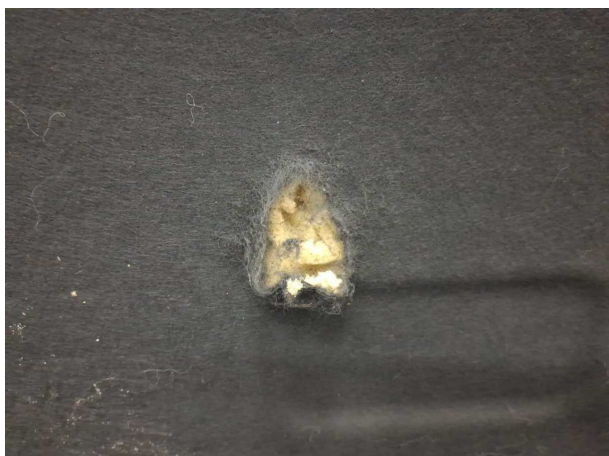

Beschädigung #7: Motorhaube: Dämmmatte - gebrochen / gerissen



Beschädigung #8: Schweller links: Schweller - verformt



Beschädigung #8: Schweller links: Schweller - verformt



Beschädigung #9: Seitenwand links: Einstieg (3 Dellen) - Delle(n)

TÜV SÜD Auto Service GmbH
Kotzinger Straße 6
83278 Traunstein

Besichtigungsort
Europemobile Retail GmbH
Sägewerkstraße 5
83416 Saaldorf-Surheim

Empfänger
Saaldorf-Surheim
Europemobile Retail GmbH
Sägewerkstraße 5
83416 Saaldorf-Surheim



Beschädigung #9: Seitenwand links: Einstieg (3 Dellen) - Delle(n)



Beschädigung #10: Seitenwand links: Seitenwand (3 Dellen) - Delle(n)



Beschädigung #10: Seitenwand links: Seitenwand (3 Dellen) - Delle(n)



Beschädigung #10: Seitenwand links: Seitenwand (3 Dellen) - Delle(n)



Beschädigung #10: Seitenwand links: Seitenwand (3 Dellen) - Delle(n)

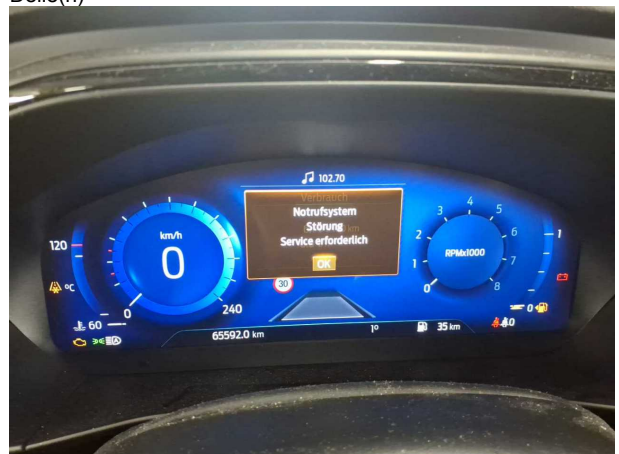

Beschädigung #11: Sonstiges: Sonstiges (Notrufsystem prüfen) - Funktion / Zulässigkeit

TÜV SÜD Auto Service GmbH
Kotzinger Straße 6
83278 Traunstein

Besichtigungsort
Europemobile Retail GmbH
Sägewerkstraße 5
83416 Saaldorf-Surheim

Empfänger
Saaldorf-Surheim
Europemobile Retail GmbH
Sägewerkstraße 5
83416 Saaldorf-Surheim



Beschädigung #12: Stossfänger vorn: Stossfänger vorn - Kratzer



Beschädigung #12: Stossfänger vorn: Stossfänger vorn - Kratzer



Beschädigung #12: Stossfänger vorn: Stossfänger vorn - Kratzer



Beschädigung #12: Stossfänger vorn: Stossfänger vorn - Kratzer



Beschädigung #13: Tür hinten rechts: Tür - Delle / Lackschaden

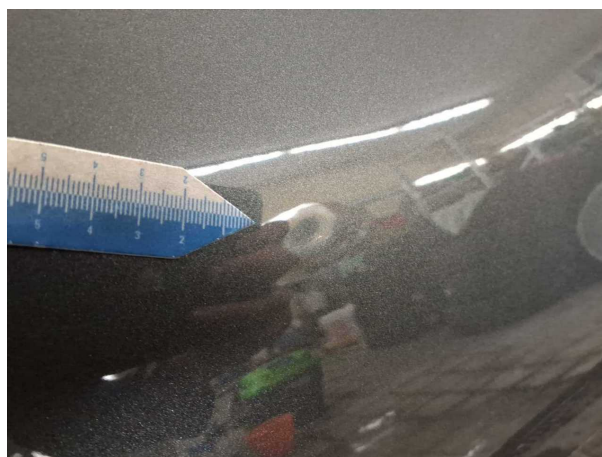

Beschädigung #13: Tür hinten rechts: Tür - Delle / Lackschaden

TÜV SÜD Auto Service GmbH
Kotzinger Straße 6
83278 Traunstein

Besichtigungsort
Europemobile Retail GmbH
Sägewerkstraße 5
83416 Saaldorf-Surheim

Empfänger
Saaldorf-Surheim
Europemobile Retail GmbH
Sägewerkstraße 5
83416 Saaldorf-Surheim



Beschädigung #13: Tür hinten rechts: Tür - Delle / Lackschaden



Beschädigung #14: Tür vorn links: Tür - Delle / Lackschaden

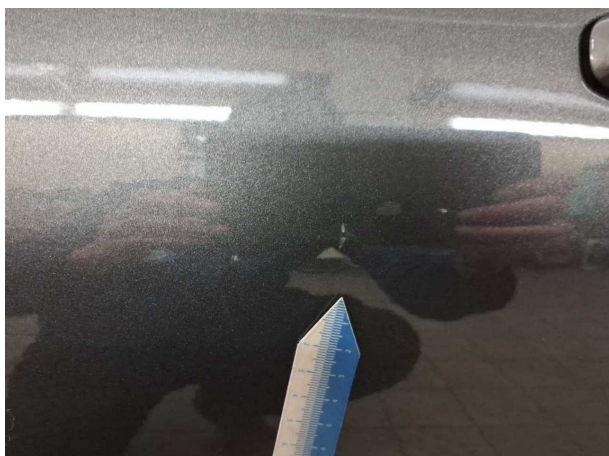

Beschädigung #14: Tür vorn links: Tür - Delle / Lackschaden

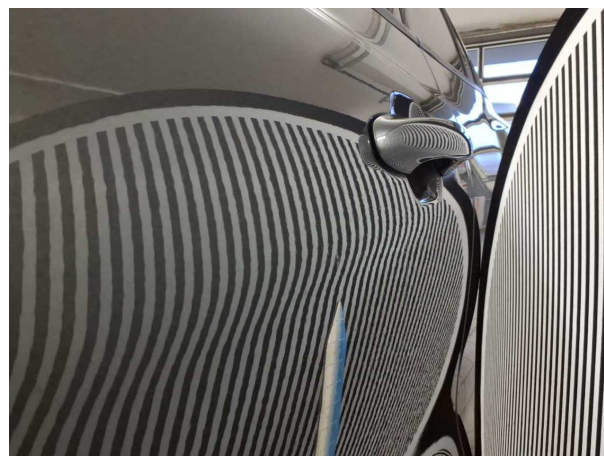

Beschädigung #14: Tür vorn links: Tür - Delle / Lackschaden



Beschädigung #14: Tür vorn links: Tür - Delle / Lackschaden

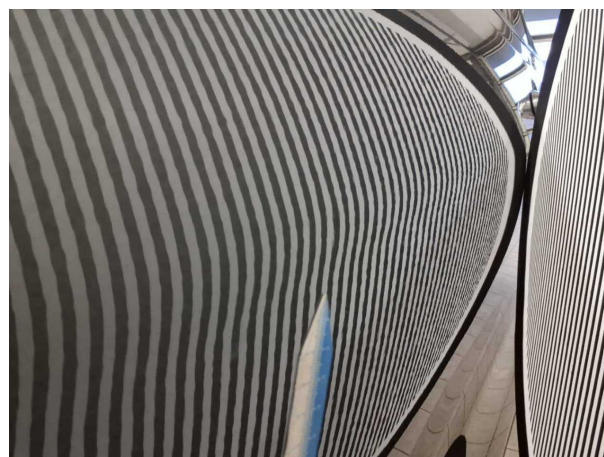

Beschädigung #14: Tür vorn links: Tür - Delle / Lackschaden

TÜV SÜD Auto Service GmbH
Kotzinger Straße 6
83278 Traunstein

Besichtigungsort
Europemobile Retail GmbH
Sägewerkstraße 5
83416 Saaldorf-Surheim

Empfänger
Saaldorf-Surheim
Europemobile Retail GmbH
Sägewerkstraße 5
83416 Saaldorf-Surheim



Beschädigung #15: Verglasung: Frontscheibe - Steinschlag

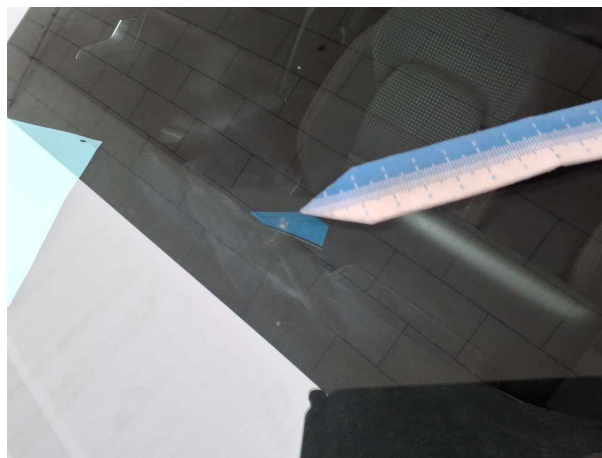

Beschädigung #15: Verglasung: Frontscheibe - Steinschlag



Beschädigung #15: Verglasung: Frontscheibe - Steinschlag

TÜV SÜD Auto Service GmbH
Kotzinger Straße 6
83278 Traunstein

Besichtigungsort
Europemobile Retail GmbH
Sägewerkstraße 5
83416 Saaldorf-Surheim

Empfänger
Saaldorf-Surheim
Europemobile Retail GmbH
Sägewerkstraße 5
83416 Saaldorf-Surheim



Checkliste

Vorhanden	Name
<input checked="" type="checkbox"/>	Abgasanlage (optisches Erscheinungsbild)
<input type="checkbox"/>	Anhängevorrichtung-Funktion/Zustand
<input checked="" type="checkbox"/>	Bremsanlage (optisches Erscheinungsbild)
<input checked="" type="checkbox"/>	Dämpfer (Sichtprüfung) Zustand
<input type="checkbox"/>	Einparkhilfesystem-Funktion
<input checked="" type="checkbox"/>	Federn/Luftbalg (Sichtprüfung) Zustand
<input type="checkbox"/>	Fehlerspeicherauslese
<input checked="" type="checkbox"/>	Fensterheber funktionsfähig
<input checked="" type="checkbox"/>	Front-/Heckwischer Zustand/Funktion
<input checked="" type="checkbox"/>	Heizung/Klima funktionfähig
<input type="checkbox"/>	Hochvoltsystem (Sichtprüfung) Zustand
<input type="checkbox"/>	Innenraum allgemein Zustand/ Erscheinungsbild
<input checked="" type="checkbox"/>	Keilrippenriemen Zustand/Erscheinungsbild
<input checked="" type="checkbox"/>	Koffer-/Laderaum Zustand/Erscheinungsbild
<input checked="" type="checkbox"/>	Kombiinstrument mit Fahrzeuganzeigen
<input checked="" type="checkbox"/>	Kraftstoffsystem (Sichtprüfung) Zustand
<input type="checkbox"/>	Ladekabel (Sichtprüfung) Zustand
<input type="checkbox"/>	Lenkradheizung-Funktion
<input checked="" type="checkbox"/>	Lichtanlage funktionsfähig
<input checked="" type="checkbox"/>	Lichtanlage Zustand/ Erscheinungsbild
<input checked="" type="checkbox"/>	Motor (Sichtprüfung) Sauberkeit/Dichtheit
<input checked="" type="checkbox"/>	Motor startet eigenständig
<input type="checkbox"/>	Polster Zustand/ Erscheinungsbild
<input type="checkbox"/>	Schiebedach-/Verdeck-funktionsfähig
<input type="checkbox"/>	Sitzbelüftung-Funktion
<input checked="" type="checkbox"/>	Sitzheizung Funktion
<input checked="" type="checkbox"/>	Sitzverstellung el./man. Funktion
<input checked="" type="checkbox"/>	Spiegel Funktion und Erscheinungsbild
<input type="checkbox"/>	Verglasung Zustand/ Erscheinungsbild