



Protokollnummer: 42472104
Auftrags-Nr / Referenz:
Besichtigungsdatum: 11.11.2025
Sachverständiger: David Vogel
Besichtigung durch: David Vogel

Gebrauchtwagendokumentation

Angaben zum Fahrzeug

Hersteller / Modell	Skoda OCTAVIA RS		
Kennzeichen		Fahrgestellnummer	TMBJW8NX4MY152295
Erstzulassung	25.06.2021	Laufleistung (abgelesen)	78.308 km
HSN/TSN	8004 / AWJ 00028	Kraftstoffart / Zylinder	Hybr.B/E ext.aufl / 4
Fahrzeugart	PKW Kombi	Antriebsart	Frontantrieb
Schadstoffklasse	EURO6;WLTP;AP;PI/CI; M, N1 I	Getriebe / Anzahl Gänge	Automatik
Farbe	Rot Metallic	Besichtigungszustand	ausreichend
Leistung / Hubraum	110 kW / 1.395 ccm	Nächste HU	08/2026
Wartungsheft / Nachweis	digitaler Nachweis / vollständig	Restlauf bis Service	26.000 km
Letzte Wartung	08/2024 bei 60.013 km	Polsterart	Stoff
Vorschaden	Feststellbar	Polsterfarbe	Schwarz-Rot
Nachlackierung	Feststellbar	zul. Gesamtgewicht	2.163 kg
Dokumente	ZB I vorhanden (Kopie)	Anzahl Halter	unbekannt
Schlüssel soll/ist	3/3	Anzahl Sitze / Türen	5 / 5

Gebrauchtwagendokumentation

Hauptbereifung

Achse	Reifengröße	Reifentyp	Hersteller	Profiltiefe	Verkehrstauglichkeit
1	225/45 R18 95W	Sommerreifen auf Leichtmetall	Maxxis	6mm / 6mm	i.O.
2	225/45 R18 95W	Sommerreifen auf Leichtmetall	Maxxis	7mm / 7mm	i.O.

Legende: Profiltiefenangabe für Reifen links an erster Stelle, für Reifen rechts an zweiter Stelle der Achse

Ersatz

Typ	Reifengröße	Reifentyp	Hersteller	Profiltiefe	Ablaufdatum
Tirefit					03/2025



Wertmindernde Faktoren

Nr.	Bauteilgruppe	Beschreibung
1	Ausrüstung	Tirefit Füllmittel - abgelaufen
2	Heckklappe/-tür	Verkleidung Standard unten - verkratzt / verschürft
3	Motorhaube	Motorhaube - Steinschlag
4	Rad/Reifen	Leichtmetallfelge hinten rechts - Kratzer
5	Rad/Reifen	Leichtmetallfelge vorn rechts - Kratzer
6	Schweller links	Schweller - verformt
7	Schweller rechts	Schweller - verformt
8	Seitenwand links	Seitenwand - Delle(n)
9	Seitenwand links	Seitenwand - beklebt/ beschriftet
10	Seitenwand rechts	Seitenwand (Kratzer) - Delle / Lackschaden
11	Stossfänger hinten	Spoiler - Kratzer
12	Verkleidungen/Abdeckungen	Laderaumverkleidung links - Kratzer
13	Verkleidungen/Abdeckungen	Laderaumverkleidung rechts - Kratzer

Gebrauchsspuren

Nr.	Bauteilgruppe	Beschreibung
1	Stossfänger hinten	Stossfänger hinten - verkratzt / verschürft - kein Abzug

Vorschäden

Nr.	Vorschaden
1	Front, Angabe durch Nutzer/Auftraggeber, vom 02.12.2021

Festgestellte Nachlackierungen

Nr.	Ort
-----	-----

Der Verschleißzustand sowie evtl. Schäden an der Bereifung sind wertmäßig berücksichtigt.

Hinweise zum Gutachten

Angaben zum Auftrag und zum Begutachtungsumfang:

Es wurde der Auftrag erteilt, eine Fahrzeugbewertung über das beschriebene Fahrzeug zu erstellen.

Fahrzeug-Identifizierung:

- Die Fahrzeug-Identifizierungsnummer (FIN) wurde am Fahrzeug abgelesen und die Übereinstimmung im Verlauf der Besichtigung durch den Unterzeichner mit den vorgelegten Unterlagen festgestellt.

Besichtigungsbedingungen:

- Die Besichtigungsbedingungen waren zur Beurteilung des Fahrzeuges ausreichend.
- Zur Untersuchung des Fahrzeuges standen Hubmittel bzw. eine Grube zur Verfügung.

Probefahrt / Probelauf von Motor und Aggregaten:

- Es wurde eine Probefahrt mit dem beschriebenen Fahrzeug durchgeführt.
- Ein Probelauf des Motors wurde durchgeführt.

TÜV SÜD Auto Partner GmbH
Wiesenring 2
04159 Leipzig

Besichtigungsort
Europemobile Retail GmbH
Sägewerkstraße 5
83416 Saaldorf-Surheim

Empfänger
Saaldorf-Surheim
Europemobile Retail GmbH
Sägewerkstraße 5
83416 Saaldorf-Surheim



Vorschäden:

- Laut vorliegenden Informationen wurden am Fahrzeug Vorschäden instandgesetzt. Reparaturspuren, die Rückschlüsse auf den Instandsetzungsbereich des Schadens ermöglichen, waren bei der Besichtigung nicht erkennbar.
- Eine ggf. angefallene merkantile Wertminderung wurde dem Sachverständigen nicht bekannt gegeben und findet daher in diesem Produkt keine Berücksichtigung.

Weitere Hinweise und Feststellungen:

- Die getroffene Feststellung beinhalten weder eine Fahrzeugabnahme im Sinne der StVZO, noch im Sinne des Gewährleistungsrechtes.
- Werden Schäden oder Mängel welche erst im Rahmen von Zerlege-/ Diagnosearbeiten oder durch erweiterte Kenntnisse festgestellt, sowie durch verschwiegene Mängel oder arglistige Täuschung hervorgerufen, wird um sofortige Benachrichtigung des Sachverständigen gebeten.

Eine Nachbesichtigung des Fahrzeuges zur Feststellung des Umfanges der Reparaturerweiterung und damit verbundenen Kostenausweitung wird in diesem Fall durch den Sachverständigen umgehend durchgeführt. Die für die Schadenerweiterung ursächlichen Altteile sind bis zur Nachbesichtigung durch den Sachverständigen aufzubewahren.

A handwritten signature in blue ink that reads 'David Vogel'.

Unterschrift Sachverständiger (David Vogel)

Vorliegendes Druckexemplar wurde auf elektronischem Wege erzeugt. Der benannte Sachverständige versichert, dass der Inhalt die von ihm getroffenen Feststellungen korrekt wiedergibt. Es ist ohne Originalunterschrift gültig.

TÜV SÜD Auto Partner GmbH
Wiesenring 2
04159 Leipzig

Besichtigungsort
Europemobile Retail GmbH
Sägewerkstraße 5
83416 Saaldorf-Surheim

Empfänger
Saaldorf-Surheim
Europemobile Retail GmbH
Sägewerkstraße 5
83416 Saaldorf-Surheim



Übersichtsfotos



Abbildung 1: Schräg vorne



Abbildung 2: Schräg vorne



Abbildung 3: Schräg hinten



Abbildung 4: Schräg hinten



Abbildung 5: Innenraum



Abbildung 6: Innenraum

TÜV SÜD Auto Partner GmbH
Wiesenring 2
04159 Leipzig

Besichtigungsort
Europemobile Retail GmbH
Sägewerkstraße 5
83416 Saaldorf-Surheim

Empfänger
Saaldorf-Surheim
Europemobile Retail GmbH
Sägewerkstraße 5
83416 Saaldorf-Surheim



Abbildung 7: Innenraum



Abbildung 8: Kombiinstrument

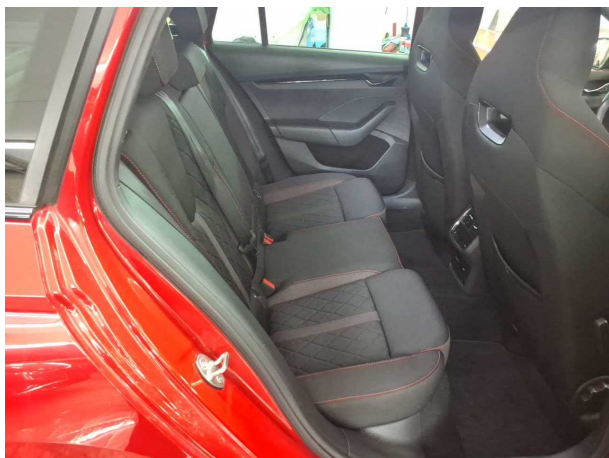

Abbildung 9: Laufleistung



Abbildung 10: Instrumententafel

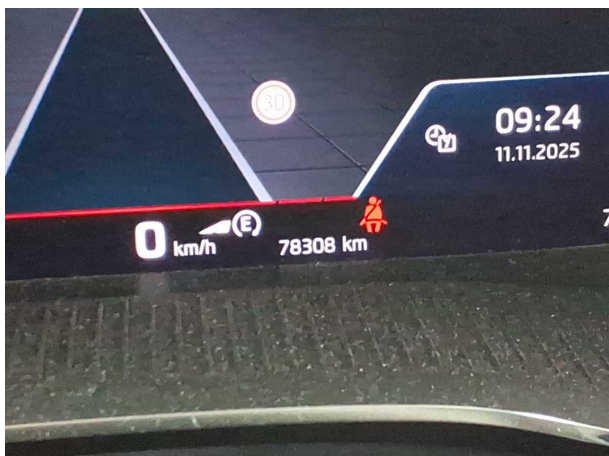

Abbildung 11: Motorraum

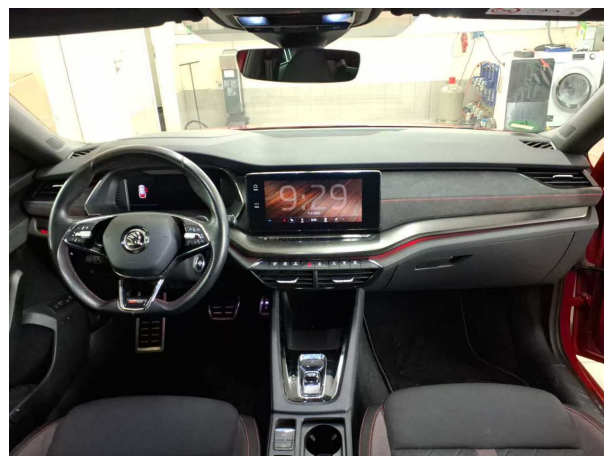

Abbildung 12: Laderaum

TÜV SÜD Auto Partner GmbH
Wiesenring 2
04159 Leipzig

Besichtigungsort
Europemobile Retail GmbH
Sägewerkstraße 5
83416 Saaldorf-Surheim

Empfänger
Saaldorf-Surheim
Europemobile Retail GmbH
Sägewerkstraße 5
83416 Saaldorf-Surheim



Abbildung 13: Laderaum



Abbildung 14: FIN

Beschädigungsfotos

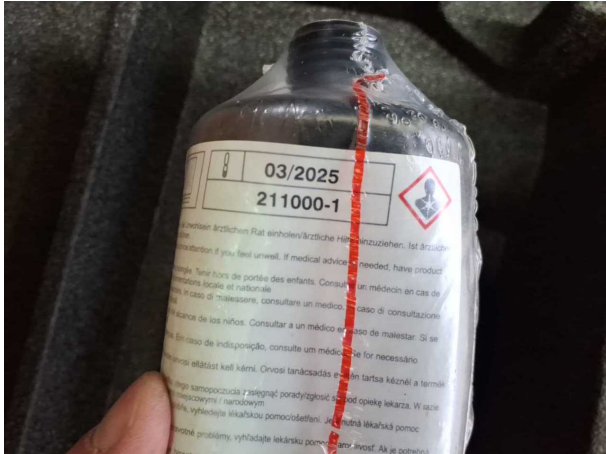

Beschädigung #1: Ausrüstung: Tirefit Füllmittel - abgelaufen



Beschädigung #2: Heckklappe/-tür: Verkleidung Standard unten - verkratzt / verschürft



Beschädigung #2: Heckklappe/-tür: Verkleidung Standard unten - verkratzt / verschürft



Beschädigung #2: Heckklappe/-tür: Verkleidung Standard unten - verkratzt / verschürft



Beschädigung #2: Heckklappe/-tür: Verkleidung Standard unten - verkratzt / verschürft

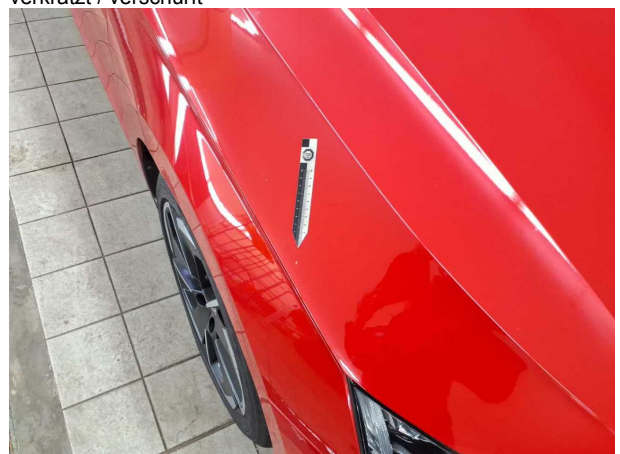

Beschädigung #3: Motorhaube: Motorhaube - Steinschlag

TÜV SÜD Auto Partner GmbH
Wiesenring 2
04159 Leipzig

Besichtigungsort
Europemobile Retail GmbH
Sägewerkstraße 5
83416 Saaldorf-Surheim

Empfänger
Saaldorf-Surheim
Europemobile Retail GmbH
Sägewerkstraße 5
83416 Saaldorf-Surheim



Beschädigung #3: Motorhaube: Motorhaube - Steinschlag



Beschädigung #3: Motorhaube: Motorhaube - Steinschlag

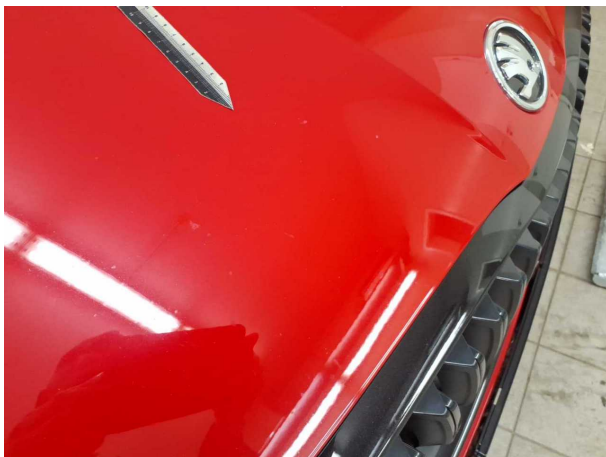

Beschädigung #3: Motorhaube: Motorhaube - Steinschlag

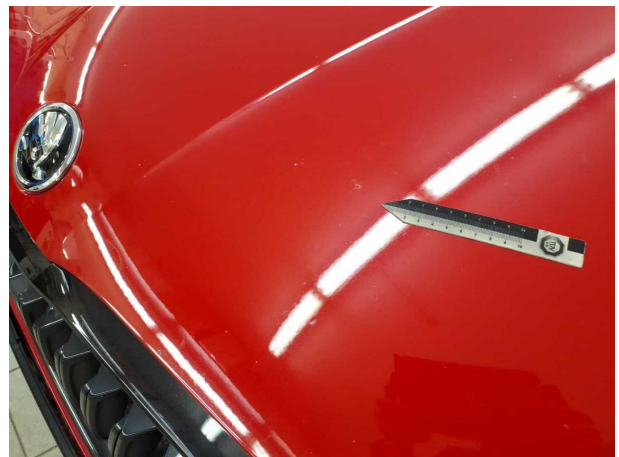

Beschädigung #3: Motorhaube: Motorhaube - Steinschlag



Beschädigung #4: Rad/Reifen: Leichtmetallfelge hinten rechts - Kratzer



Beschädigung #4: Rad/Reifen: Leichtmetallfelge hinten rechts - Kratzer



Beschädigung #4: Rad/Reifen: Leichtmetallfelge hinten rechts - Kratzer



Beschädigung #5: Rad/Reifen: Leichtmetallfelge vorn rechts - Kratzer



Beschädigung #5: Rad/Reifen: Leichtmetallfelge vorn rechts - Kratzer



Beschädigung #5: Rad/Reifen: Leichtmetallfelge vorn rechts - Kratzer

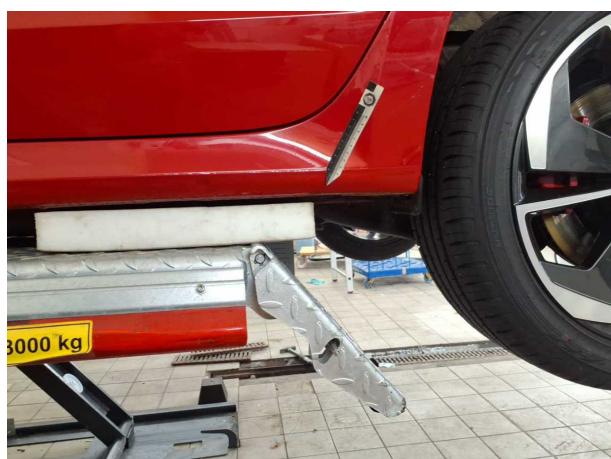

Beschädigung #6: Schweller links: Schweller - verformt

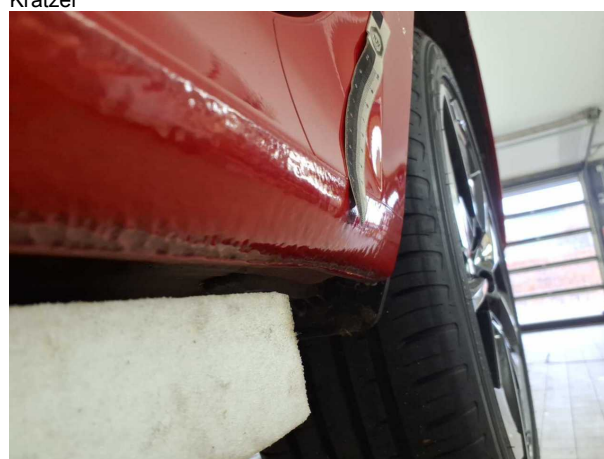

Beschädigung #6: Schweller links: Schweller - verformt



Beschädigung #7: Schweller rechts: Schweller - verformt



Beschädigung #7: Schweller rechts: Schweller - verformt



Beschädigung #7: Schweller rechts: Schweller - verformt

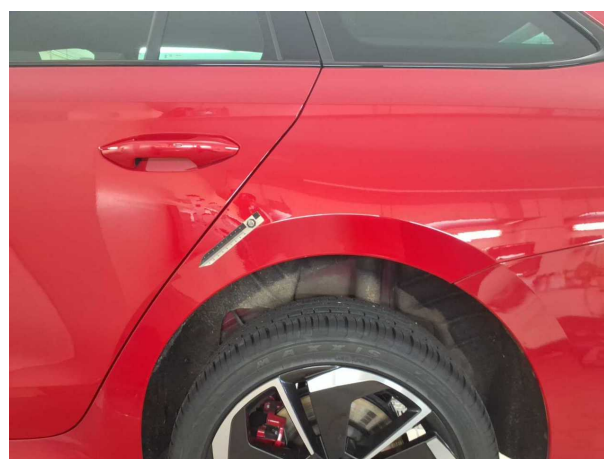

Beschädigung #8: Seitenwand links: Seitenwand - Delle(n)

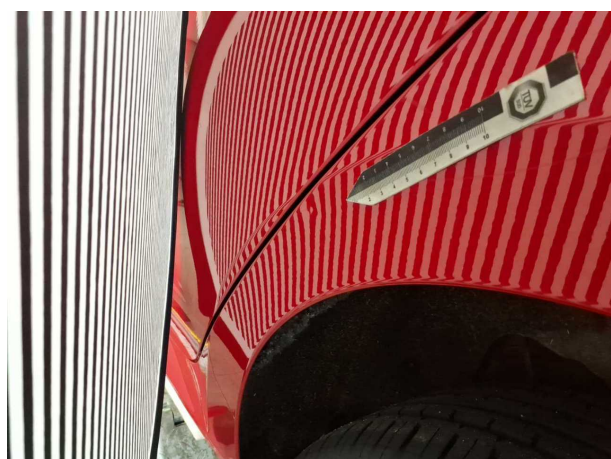

Beschädigung #8: Seitenwand links: Seitenwand - Delle(n)



Beschädigung #9: Seitenwand links: Seitenwand - beklebt/ beschriftet

TÜV SÜD Auto Partner GmbH
Wiesenring 2
04159 Leipzig

Besichtigungsort
Europemobile Retail GmbH
Sägewerkstraße 5
83416 Saaldorf-Surheim

Empfänger
Saaldorf-Surheim
Europemobile Retail GmbH
Sägewerkstraße 5
83416 Saaldorf-Surheim



Beschädigung #9: Seitenwand links: Seitenwand - beklebt/ beschriftet



Beschädigung #10: Seitenwand rechts: Seitenwand (Kratzer) - Delle / Lackschaden

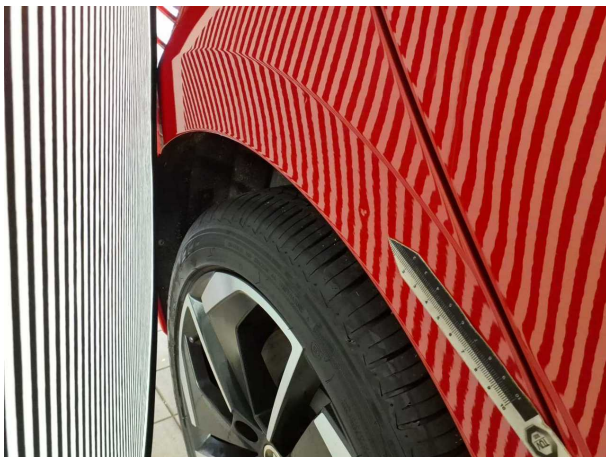

Beschädigung #10: Seitenwand rechts: Seitenwand (Kratzer) - Delle / Lackschaden



Beschädigung #10: Seitenwand rechts: Seitenwand (Kratzer) - Delle / Lackschaden



Beschädigung #10: Seitenwand rechts: Seitenwand (Kratzer) - Delle / Lackschaden



Beschädigung #11: Stossfänger hinten: Spoiler - Kratzer

TÜV SÜD Auto Partner GmbH
Wiesenring 2
04159 Leipzig

Besichtigungsort
Europemobile Retail GmbH
Sägewerkstraße 5
83416 Saaldorf-Surheim

Empfänger
Saaldorf-Surheim
Europemobile Retail GmbH
Sägewerkstraße 5
83416 Saaldorf-Surheim



Beschädigung #11: Stossfänger hinten: Spoiler - Kratzer



Beschädigung #11: Stossfänger hinten: Spoiler - Kratzer



Beschädigung #11: Stossfänger hinten: Spoiler - Kratzer



Beschädigung #12: Verkleidungen/Abdeckungen:
Laderaumverkleidung links - Kratzer



Beschädigung #12: Verkleidungen/Abdeckungen:
Laderaumverkleidung links - Kratzer



Beschädigung #12: Verkleidungen/Abdeckungen:
Laderaumverkleidung links - Kratzer

TÜV SÜD Auto Partner GmbH
Wiesenring 2
04159 Leipzig

Besichtigungsort
Europemobile Retail GmbH
Sägewerkstraße 5
83416 Saaldorf-Surheim

Empfänger
Saaldorf-Surheim
Europemobile Retail GmbH
Sägewerkstraße 5
83416 Saaldorf-Surheim



Beschädigung #12: Verkleidungen/Abdeckungen:
Laderaumverkleidung links - Kratzer



Beschädigung #13: Verkleidungen/Abdeckungen:
Laderaumverkleidung rechts - Kratzer



Beschädigung #13: Verkleidungen/Abdeckungen:
Laderaumverkleidung rechts - Kratzer



Beschädigung #13: Verkleidungen/Abdeckungen:
Laderaumverkleidung rechts - Kratzer



Checkliste

Vorhanden	Name
<input checked="" type="checkbox"/>	Abgasanlage (optisches Erscheinungsbild)
<input type="checkbox"/>	Anhängevorrichtung-Funktion/Zustand
<input checked="" type="checkbox"/>	Bremsanlage (optisches Erscheinungsbild)
<input checked="" type="checkbox"/>	Dämpfer (Sichtprüfung) Zustand
<input checked="" type="checkbox"/>	Einparkhilfesystem Funktion
<input type="checkbox"/>	Federn/Luftbalg (Sichtprüfung) Zustand
<input type="checkbox"/>	Fehlerspeicherauslese
<input checked="" type="checkbox"/>	Fensterheber funktionsfähig
<input checked="" type="checkbox"/>	Front-/Heckwischer Zustand/Funktion
<input checked="" type="checkbox"/>	Heizung/Klima funktionfähig
<input checked="" type="checkbox"/>	Hochvoltsystem (Sichtprüfung) Zustand
<input type="checkbox"/>	Innenraum allgemein Zustand/ Erscheinungsbild
<input checked="" type="checkbox"/>	Keilrippenriemen Zustand/Erscheinungsbild
<input type="checkbox"/>	Koffer-/Laderaum Zustand/Erscheinungsbild
<input checked="" type="checkbox"/>	Kombiinstrument mit Fahrzeuganzeigen
<input checked="" type="checkbox"/>	Kraftstoffsystem (Sichtprüfung) Zustand
<input checked="" type="checkbox"/>	Ladekabel (Sichtprüfung) Zustand
<input checked="" type="checkbox"/>	Lenkradheizung Funktion
<input checked="" type="checkbox"/>	Lichtanlage funktionsfähig
<input checked="" type="checkbox"/>	Lichtanlage Zustand/ Erscheinungsbild
<input checked="" type="checkbox"/>	Motor (Sichtprüfung) Sauberkeit/Dichtheit
<input checked="" type="checkbox"/>	Motor startet eigenständig
<input checked="" type="checkbox"/>	Polster Zustand/ Erscheinungsbild
<input type="checkbox"/>	Schiebedach-/Verdeck-funktionsfähig
<input type="checkbox"/>	Sitzbelüftung-Funktion
<input checked="" type="checkbox"/>	Sitzheizung Funktion
<input checked="" type="checkbox"/>	Sitzverstellung el./man. Funktion
<input checked="" type="checkbox"/>	Spiegel Funktion und Erscheinungsbild
<input checked="" type="checkbox"/>	Verglasung Zustand/ Erscheinungsbild